

UADER

Universidad Autónoma de Entre Ríos

ANUARIO DE ESTADÍSTICAS UNIVERSITARIAS - 2020

Análisis y procesamiento de datos –
Subsecretaría de Planeamiento Institucional

ANUARIO ESTADISTICAS UNIVERSITARIAS – 2020

UNIVERSIDAD AUTÓNOMA DE ENTRE RIOS

Este documento está diseñado para ofrecer una visión resumida y estandarizada de las principales estadísticas que describen las actividades de la Universidad, lo que permite el seguimiento de sus indicadores a lo largo del tiempo.



AUTORIDADES DE LA UNIVERSIDAD AUTONOMA DE ENTRE RÍOS

RECTOR

Abog. Luciano Filipuzzi
rectorado@uader.edu.ar

VICERRECTOR

Esp. Ing. Rossana Sosa Zitto
vicerrector@uader.edu.ar

SECRETARIA DE PLANEAMIENTO Y GESTIÓN INSTITUCIONAL

Cr. Mariano Camoirano
Camoirano.mariano@uader.edu.ar

SECRETARIA ACADÉMICA

Lic. Rosana Ramirez
academica@uader.edu.ar

SECRETARÍA DE INTEGRACIÓN Y COOPERACIÓN

Esp. Carla Malugani
extension@uader.edu.ar

SECRETARÍA DE CIENCIA Y TÉCNICA

Dr. Walter sIONE
sec_cyt@uader.edu.ar

SECRETARÍA DE COMUNICACIÓN

Lic. Jennifer Cisneros
administrativa@uader.edu.ar

SECRETARÍA ECONÓMICO – FINANCIERA

Cr. ANDREA BLASÓN
sec_economica@uader.edu.ar

SECRETARÍA DE BIENESTAR ESTUDIANTIL

William Vernackt
bienestar@uader.edu.ar

SECRETARÍA DE INFORMÁTICA E INNOVACIÓN TECNOLÓGICA

Lic. José Luis Mengarelli
informatica@uader.edu.ar

DECANOS

FACULTAD DE HUMANIDADES, ARTES Y CIENCIAS SOCIALES

Mg. MARÍA GRACÍA BENEDETTI
decanato@fhaycs.uader.edu.ar

FACULTAD DE CIENCIA Y TECNOLOGÍA

Esp. Lic. Daniela Dans
fcyt_decanato@uader.edu.ar

FACULTAD DE CIENCIAS DE LA GESTIÓN

Cr. Carlos Cuenca
gestion_fcg_decana@uader.edu.ar

FACULTAD DE CIENCIAS DE LA VIDA Y LA SALUD

Bioing. Aníbal Sattler
Decanato.fcvs@uader.edu.ar

Presentación



La presente edición del Anuario Estadístico compila información producida por los sistemas de registro de la Universidad Autónoma de Entre Ríos correspondiente al Periodo 2019, así como la evolución de los aspectos más importantes durante los últimos 5 años. La elaboración del Anuario estuvo a cargo del Departamento de Estadísticas Universitarias, y ofrece información sobre el estado actual de la Universidad a la comunidad universitaria, a otras universidades, a organismos nacionales de educación superior, a investigadores en la temática y al público en general. Además, muestra una selección de aspectos de la población de estudiantes tales como nuevos inscriptos, reinscriptos y egresados en los niveles de pregrado, grado y postgrado, de docentes, así como características de la UADER como institución dedicada a la educación, a la investigación y a la extensión.

Las descripciones cuantitativas presentan, de manera resumida, gran parte de los datos que nuestros sistemas recogen. El objetivo es alcanzar a diversos actores de la sociedad una información actualizada, de buena calidad y presentada con una organización que resulte accesible para caracterizar a la Universidad. Se espera que sea un insumo para la toma de decisión de las autoridades.

Todos los usuarios que tengan interés en profundizar esta información, así como obtener otra, pueden tomar contacto con el Departamento de Estadísticas Universitarias para solicitar la información que les sea necesaria y que amplíe o aclare la que está presentada en este documento.

Dra. A. Florencia Urteaga Omar

Coordinadora Análisis y Procesamiento de datos

La elaboración del Anuario 2020 estuvo a cargo del área de Análisis y Procesamiento de datos dependiente de la Subsecretaría de Planeamiento Institucional de la UADER:



EQUIPO DE TRABAJO

Coordinadora del área de Análisis y Procesamiento de datos: Dra. A. Florencia URTEAGA OMAR

Equipo de trabajo del área de Análisis y Procesamiento de datos:

Lic. Cristela Roude



INDICE DE CUADROS

	Pág
OFERTA ACADÉMICA	17
EVOLUCIÓN DE LAS INSCRIPCIONES Y GRADUACIONES DE CARRERAS DE GRADO Y PREGRADO	24
Cuadro 1. Estudiantes según unidad académica y título de pregrado, grado o posgrado. Periodo 2012 – 2020.	26
Cuadro 2. Nuevos inscriptos según unidad académica y título de grado o pregrado obtenido. Periodo 2012 – 2020.	34
Cuadro 3. Egresados según unidad académica y título de grado o pregrado obtenido. Periodo 2012 – 2020.	42
ESTUDIANTES, NUEVOS INSCRIPTOS Y EGRESADOS	49
Cuadro 4. Estudiantes, nuevos inscriptos y reinscriptos por sexo según Unidad Académica y carrera.....	50
Cuadro 5. Matrícula total por sede. Periodo 2020.	63
Cuadro 6. Estudiantes por edad según Unidad Académica. Periodo 2020.	66
Cuadro 7. Estudiantes de pregrado, grado y posgrado según Unidad Académica y provincia de procedencia	67
Cuadro 8. Estudiantes y nuevos inscriptos por horas semanales que trabajan según unidad académica y carrera. Periodo 2020.	68
Cuadro 9. Estudiantes por máximo nivel de estudios alcanzados por el padre según unidad académica y carrera. Periodo 2020.	78
Cuadro 10. Estudiantes por máximo nivel de estudios alcanzados por la madre según unidad académica y carrera. Periodo 2020.	88
Cuadro 11. Estudiantes por año de ingreso según unidad académica y carrera - ambos sexos. Periodo 2020	96
Cuadro 12. Alumnos según cantidad de materias aprobadas y año de ingreso. Periodo 2020.....	108
Cuadro 13. Ingresantes de pregrado, grado y posgrado por Unidad Académica y sede	114
Cuadro 14. Ingresantes de pregrado, grado y posgrado según Unidad Académica y provincia de procedencia	119
Cuadro 15. Ingresantes por sexo según unidad académica y título de grado o pregrado	120
Cuadro 16. Ingresantes por edad según unidad académica	129
Cuadro 18. Ingresantes por nivel de estudios del padre según unidad académica y título. Periodo 2020.	136
Cuadro 19. Ingresantes por nivel de estudios de la madre según unidad académica y título. Periodo 2020.	146
Cuadro 20. Ingresantes por horas laborales, según Unidad Académica	160
EGRESADOS DE CARRERAS DE GRADO Y PREGRADO	161
Cuadro 21. Egresados por Unidad Académica y por sede	162



Cuadro 22. Egresados según Unidad Académica y provincia de procedencia.....	163
Cuadro 23. Egresados por sexo según unidad académica y título de grado o pregrado obtenido. Periodo 2020	164
Cuadro 24. Egresados por edad según unidad académica	172
Cuadro 25. Egresados de pregrado por edad según unidad académica	174
Cuadro 26. Egresados de grado por edad según unidad académica	175
Cuadro 27. Promedio, desvío estándar, mínimo, máximo, mediana y cuartiles de la duración real de carreras de pregrado según Unidad Académica. Periodo 2020.....	177
Cuadro 28. Promedio, desvío estándar, mínimo, máximo, mediana y cuartiles de la duración real de carreras de grado según Unidad Académica. Periodo 2020.	178
Cuadro 29. Promedio, desvío estándar, mínimo, máximo, mediana y cuartiles de la duración real de carreras de pregrado según Unidad Académica. Periodo 2020.	179
Cuadro 30. Duración real promedio, desvío estándar y mínimo y máximo de la duración real según tipo de carrera.....	190
Cuadro 31. Duración real promedio, desvío estándar y mínimo y máximo de la duración real de las carreras de grado, pregrado y posgrado. Periodo 2012 – 2020.	191
Cuadro 32. Evolución de la duración real de las carreras por tipo de carrera. Periodo 2012- 2020	193
Cuadro 33. Egresados por situación laboral según unidad académica. Periodo 2020.....	195
Cuadro 34. Egresados 2020 por año de ingreso a la carrera según unidad académica y título - Ambos sexos.....	196
Cuadro 35. Egresados por nivel de estudios cursados del padre según unidad académica y carrera.	206
POSGRADO	223
Cuadro 37. Estudiantes según unidad académica y título de posgrado. Periodo 2012 – 2019.	224
Cuadro 38. Estudiantes, nuevos inscriptos y reinscriptos por sexo según Unidad Académica y carrera.....	224
Cuadro 39. Estudiantes por año de ingreso según unidad académica y carrera - ambos sexos. Periodo 2020	226
Cuadro 40. Estudiantes por edad según Unidad Académica. Periodo 2020	227
Cuadro 42. Estudiantes y nuevos inscriptos por horas semanales que trabajan según unidad académica y carrera. Periodo 2020.....	228
Cuadro 43. Estudiantes por máximo nivel de estudios alcanzados por el padre según unidad académica y carrera. Periodo 2020.	229
Cuadro 44. Estudiantes por máximo nivel de estudios alcanzados por la madre según unidad académica y carrera. Periodo 2019.	230
INDICADORES DE FUNCIÓN UNIVERSITARIA	231
Cuadro 45. Desgranamiento de cohortes y porcentaje de retención con respecto al año de ingreso. Total Universidad	232
Cuadro 46. Relación egresados e ingresantes.....	235



CIENCIA Y TÉCNICA.....	237
Cuadro 47. Cantidad de proyectos por año y por Unidad Académica	238
Cuadro 48. Cantidad de Proyectos en ejecución. Periodo 2017 – 2020	239
Cuadro 49. Oferta de Cursos de posgrado según Unidad Académica. Periodo 2007 - 2020.....	245
Cuadro 50. Oferta de Cursos de posgrado según Unidad Académica. Periodo 2007 – 2020	247
Gráfico 51. Oferta de Cursos de posgrado según Unidad Académica. Periodo 2007 – 2019	248
Cuadro 52. Becas de Iniciación a la Investigación según Unidad Académica. Periodo 2006 – 2020	249
Cuadro 53. Becas de posgrado según Unidad Académica. Periodo 2006 – 2020	250
Cuadro 54. Becas por tipo de posgrado. Periodo 2006 – 2017.	252
INTEGRACIÓN Y COOPERACIÓN CON LA COMUNIDAD Y EL TERRITORIO	253
Cuadro 55. Actividades promovidas por la Secretaría de Integración Y Cooperación Con La Comunidad Y El Territorio. Periodo 2020.	254



INDICE DE GRÁFICOS

OFERTA ACADÉMICA

EVOLUCIÓN DE LAS INSCRIPCIONES Y GRADUACIONES DE CARRERAS DE GRADO Y PREGRADO **24**

Gráfico 1: Evolución del total de estudiantes, nuevos inscriptos y egresados. Período 2012 – 2020. **25**

Gráfico 2. Evolución de estudiantes según Unidad Académica. Periodo 2012-2020. 33

Gráfico 3. Evolución de nuevos inscriptos según Unidad Académica. Periodo 2012-2020 41

Gráfico 4. Evolución de egresados según Unidad Académica. Periodo 2012-2020 48

ESTUDIANTES, NUEVOS INSCRIPTOS Y EGRESADOS **49**

Gráfico 5. Nuevos inscriptos y reinscriptos por Unidad Académica. Periodo 2020. 59

Gráfico 5. Distribución porcentual según genero de Estudiantes según Unidad Académica y carrera. Periodo 2020..... 60

Gráfico 6. Distribución porcentual según genero de Ingresantes según Unidad Académica y carrera. Periodo 2020. 61

Gráfico 7. Distribución porcentual según genero de Reinscriptos según Unidad Académica y carrera. Periodo 2020. 62

Gráfico 8. Estudiantes por año de ingreso según unidad académica, carrera y género. Periodo 2020 107

Gráfico 8. Estudiantes por año de ingreso según unidad académica, carrera y género. Periodo 2020 118

Gráfico 9. Distribución porcentual de ingresantes según Unidad Académica. Periodo 2020 128

Gráfico 11. Ingresantes por edad según Unidad Académica 130

Gráfico 12: Ingresantes por edad, según género y Unidad Académica 132

Gráfico 13. Nivel de estudios del Padre y de la Madre para los Ingresantes de la Universidad Autónoma de Entre Ríos. Referencias: PI (primario incompleto o sin estudios), PC (primario completo), SI (secundario incompleto), SC (secundario completo), UI (universitario incompleto), UC (universitario completo), P (posgrado), sd (sin datos). 157

Gráfico 14. Nivel de estudios del Padre y de la Madre para los Ingresantes de la a) Facultad de Humanidades, Artes y Ciencias Sociales; b) Facultad de Ciencia y Tecnología. Referencias: PI (primario incompleto o sin estudios), PC (primario completo), SI (secundario incompleto), SC (secundario completo), UI (universitario incompleto), UC (universitario completo), P (posgrado), sd (sin datos). 158

Gráfico 15. Nivel de estudios del Padre y de la Madre para los Ingresantes de la c) Facultad Ciencias de la Gestión; d) Facultad de Ciencia de la Vida y la Salud. Referencias: PI (primario incompleto o sin estudios), PC (primario completo), SI (secundario incompleto), SC (secundario completo), UI (universitario incompleto), UC (universitario completo), P (posgrado), sd (sin datos). 159



EGRESADOS DE CARRERAS DE GRADO Y PREGRADO	
Gráfico 16. Porcentaje de Egresados por sexo según unidad académica	171
Gráfico 17: Distribución por edad de egresados. Periodo 2020.	173
Gráfico 18. Egresados de grado y pregrado por edad	176
Gráfico 19. Duración de carreras de pregrado para los egresados 2020 de la FHAYCS	179
Gráfico 20. Duración de carreras de grado para los egresados 2020 de la FHAYCS	179
Gráfico 21. Duración de carreras de pregrado para los egresados 2020 de la FCyT	180
Gráfico 22. Duración de carreras de grado para los egresados 2020 de la FCyT	180
Gráfico 23. Duración de carreras de pregrado para los egresados 2020 de la FCG	181
Gráfico 24. Duración de carreras de grado para los egresados 2020 de la FCG	181
Gráfico 25. Duración de carreras de pregrado para los egresados 2020 de la FCVyS	182
Gráfico 26. Duración de carreras de grado para los egresados 2020 de la FCVyS.....	182
Gráfico 27. Duración de las carreras según Unidad Académica. Periodo 2012-2020	192
Gráfico 28. Evolución de la duración real de las carreras por tipo de carrera. Periodo 2012- 2020	194
Gráfico 29. Egresados 2020 de la Facultad de Humanidades, Artes y Ciencias Sociales de grado y pregrado por año de ingreso - Ambos sexos.	202
Gráfico 30. Egresados 2020 de la Facultad de Ciencia y Tecnología de grado y pregrado por año de ingreso- Ambos sexos.	203
Gráfico 31. Egresados 2020 de la Facultad de Ciencia de la Gestión de grado y pregrado por año de ingreso- Ambos sexos.	204
Gráfico 32. Egresados 2020 de la Facultad de Ciencia de la Vida y la Salud de grado y pregrado por año de ingreso- Ambos sexos.	205
Gráfico 33. Nivel de estudios del Padre y de la Madre para los Ingresantes de la a) Facultad de Humanidades, Artes y Ciencias Sociales; b) Facultad de Ciencia y Tecnología. Referencias: PI (primario incompleto o sin estudios), PC (primario completo), SI (secundario incompleto), SC (secundario completo), UI (universitario incompleto), UC (universitario completo), P (posgrado), sd (sin datos).	220
Gráfico 34. Nivel de estudios del Padre y de la Madre para los Ingresantes de la c) Facultad de Ciencias de la Gestión; b) Facultad de Ciencia Vida y la Salud.	221
Gráfico 35. Nivel de estudios del Padre y de la Madre para los egresados de la Universidad Autónoma de Entre Ríos. Periodo 2020.	222
POSGRADO	223
Gráfico 36. Distribución porcentual de estudiantes de posgrado discriminados por Género. Periodo 2020.....	225



INDICADORES DE FUNCIÓN UNIVERSITARIA	
Gráfico 38: Seguimiento promedio de cohortes de grado y pregrado	256
.Gráfico 39. Egresados desde el ingreso	257
CIENCIA Y TÉCNICA	
Gráfico 40. Proyectos de investigación 2004 – 2020	261
Gráfico 41. Distribución porcentual de proyectos totales según Unidad Académica. Periodo 2017-2020	263
Gráfico 42. Publicaciones por área temática.....	265
Gráfico 43. Filiación institucional de los autores	266
Gráfico 44. Oferta de Cursos de posgrado según Unidad Académica. Periodo 2007 – 2019	268
Gráfico 45. Becas de Iniciación a la Investigación y posgrado. Periodo 2006 – 2017	271



OFERTA ACADÉMICA Y LOCALIZACIÓN DE SEDES





TECNICATURAS

FACULTAD DE HUMANIDADES, ARTES Y CIENCIAS SOCIALES

Acompañamiento Terapéutico - Canto Lírico – Cerámica – Escultura – Grabado - Instrumentista Musical – Pintura – Psicogerontología.

FACULTAD DE CIENCIA Y TECNOLOGÍA

Accidentología Vial – Acuicultura - Análisis de Sistemas - Automatización y Control de Procesos Industriales – Balística – Documentología - Gestión Ambiental - Granja y Producción Avícola – Papioscopía - Planeamiento Industrial - Universitaria en Producción Agropecuaria - Universitaria en Producción Porcina

FACULTAD DE CIENCIAS DE LA GESTIÓN

Administración – Archivología - Bibliotecario Documentalista - Comercio Internacional - Gerenciamiento de Servicios Gastronómicos - Guía de Turismo (a distancia) – Hotelería – Marketing – Museología - Turismo

FACULTAD DE CIENCIAS DE LA VIDA Y LA SALUD

Análisis Clínicos – Deporte - Enfermería Universitaria - Higiene y Salud Animal - Higiene y Seguridad Laboral - Podología Universitaria - Producción de Bioimágenes - Prótesis Dental



PROFESORADOS

FACULTAD DE HUMANIDADES, ARTES Y CIENCIAS SOCIALES

Artes Visuales - Canto Lírico - Ciencias Sociales - Educación Inicial- Educación Inicial con Orientación Rural - Educación Primaria - Educación Primaria con Orientación Rural – Filosofía – Francés – Geografía – Historia – Inglés – Instrumento – Italiano - Lengua y Literatura – Música – Portugués – Psicología – Teatro - Universitario en Educación Especial - Universitario en la Enseñanza de Áreas Disciplinarias Vinculadas con el Título de Base CCC

FACULTAD DE CIENCIA Y TECNOLOGÍA

Biología - Educación Secundaria y Superior en TIC - Educación Tecnológica – Física – Matemática - Química

FACULTAD DE CIENCIAS DE LA GESTIÓN

Bibliotecología - Economía

FACULTAD DE CIENCIAS DE LA VIDA Y LA SALUD

Educación Física



LICENCIATURA

FACULTAD DE HUMANIDADES, ARTES Y CIENCIAS SOCIALES

Artes Visuales - Canto Lírico - Canto Popular - Ciencias Sociales – Filosofía – Geografía – Historia - Interpretación Instrumental (Guitarra) -
Lenguas Extranjeras (CCC) - Pedagogía (CCC) - Psicología

FACULTAD DE CIENCIA Y TECNOLOGÍA

Accidentología Vial - Automatización y Control de Procesos Industriales – Biología – Criminalística - Gestión Ambiental - Producción
Agropecuaria - Sistemas de Información

FACULTAD DE CIENCIAS DE LA GESTIÓN

Administración Pública - Administración de Empresas – Archivología - Comercio Internacional - Cooperativismo y Mutualismo - Economía -
Marketing - Turismo

FACULTAD DE CIENCIAS DE LA VIDA Y LA SALUD

Actividad Física y Deporte (CCC – A distancia) – Enfermería - Higiene y Seguridad Laboral - Producción de Bioimágenes



TRADUCTORADOS

FACULTAD DE HUMANIDADES, ARTES Y CIENCIAS SOCIALES

Francés – Portugués – Inglés – Italiano

INGENIERÍAS

FACULTAD DE CIENCIA Y TECNOLOGÍA

Telecomunicaciones

POSGRADOS

FACULTAD DE HUMANIDADES, ARTES Y CIENCIAS SOCIALES

Maestría y especialización en Educación Secundaria - Especialización en Educación Inicial

FACULTAD DE CIENCIA Y TECNOLOGÍA

Maestría en Geomática Aplicada a la Gestión de Riesgos Ambientales - Especialización en Educación Científica



SEDES

PARANÁ

C. DEL URUGUAY

GUALEGUAYCHU

CONCORDIA

ORO VERDE

VILLAGUAY

GUALEGUAY

BASALVILBASO

FEDERACIÓN

CHAJARÍ

LA PAZ

SANTA ELENA

DIAMANTE

RAMÍREZ

CRESPO

LAPICADA



MAPA DE SEDES



EVOLUCIÓN DE LAS INSCRIPCIONES Y GRADUACIONES DE CARRERAS DE GRADO Y PREGRADO





Gráfico 1: Evolución del total de estudiantes, nuevos inscriptos y egresados. Período 2012 – 2020.



Cuadro 1. Estudiantes según unidad académica y título de pregrado, grado o posgrado. Periodo 2012 – 2020.

Unidad académica, Carrera	2012	2013	2014	2015	2016	2017	2018	2019	2020
Total Universidad	19813	20057	20435	22452	22338	20585	24801	24827	25967
Facultad de Humanidades, Artes y Ciencias Sociales	9598	10236	10733	12073	12547	10661	11698	12496	12432
Lic. en Artes Visuales	132	134	157	182	238	164	172	200	180
Lic. en Canto Lírico	0	0	0	0	0	0	0	18	22
Lic. en Canto Popular	0	0	0	0	60	64	62	86	101
Lic. en Filosofía	86	85	98	94	92	85	94	104	90
Lic. en Historia	145	155	173	183	329	158	142	175	154
Lic. en Interpretación Instrumental	0	0	0	0	40	33	25	29	33
Lic. en Lenguas Extranjeras (Francés). CCC	0	0	20	19	11	5	7	5	6
Lic. en Lenguas Extranjeras (Ingles). CCC	0	0	54	46	28	22	57	33	32
Lic. en Lenguas Extranjeras (Italiano). CCC	0	0	1	1	0	0	0	0	0
Lic. en Lenguas Extranjeras (Portugués). CCC	0	0	18	20	10	8	14	10	7
Lic. en Pedagogía - Ciclo de Licenciatura	0	4	34	31	66	28	27	26	29
Lic. en Ciencias Sociales	70	69	61	67	71	67	100	89	81
Lic. en Psicología	2825	2972	3060	3193	3135	3124	3233	3533	3597
Lic. en Geografía	64	67	70	65	125	65	12	84	79
Prof. de Instrumento	28	28	29	33	58	37	74	42	35
Prof. de 1 y 2 Ciclo de la EGB	282	198	155	124	71	41	41	45	26
Prof. de 1 y 2 Ciclo de la EGB.Rural	48	37	0	0	0	0	36	0	1

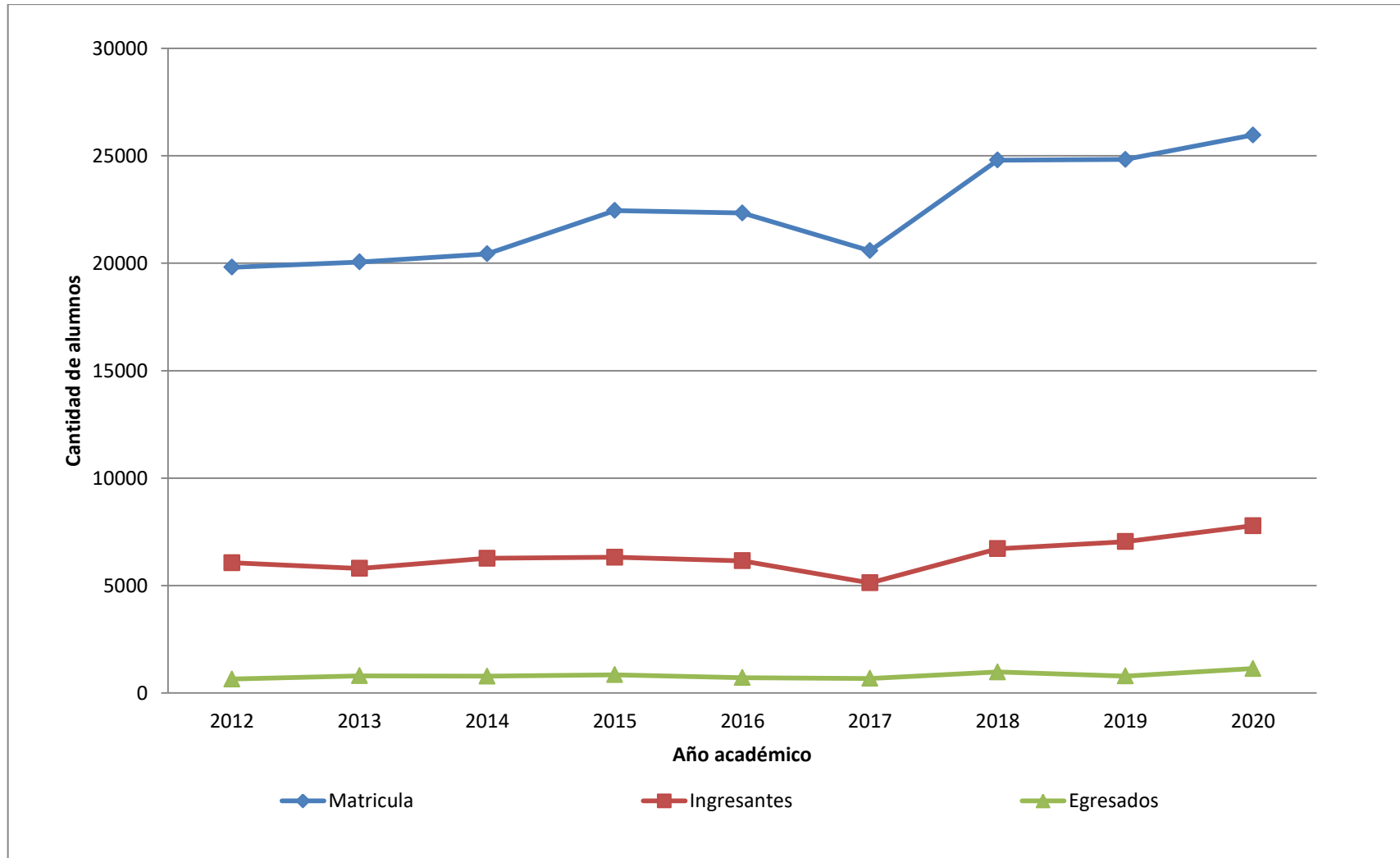

Cuadro 1. Estudiantes según unidad académica y título de pregrado, grado o posgrado. Periodo 2012 – 2020. (Continuación)

Unidad académica, Carrera	2012	2013	2014	2015	2016	2017	2018	2019	2020
Prof. de Teatro	15	6	17	94	148	158	153	178	205
Prof. en Artes Visuales	279	262	300	320	329	306	311	353	338
Prof. en Canto Lírico	0	9	13	13	11	10	10	9	7
Prof. en Educación Inicial con Orientación Rural	1	1	0	0	0	0	0	8	3
Prof. en Educación 1 con Orientación Rural	103	118	0	0	0	0	0	0	0
Prof. en Francés	46	42	55	57	62	50	62	65	65
Prof. en Inglés	486	495	508	510	497	471	490	546	504
Prof. en Italiano	36	43	46	35	30	30	36	50	44
Prof. en Lengua y Literatura	318	345	357	353	337	344	342	383	350
Prof. en Portugués	89	91	84	74	77	54	61	74	67
Prof. Música	251	291	327	498	411	427	470	488	452
Prof. Universitario de Educación Especial	0	0	0	143	162	267	176	191	112
Prof. en Ciencias Sociales	132	134	132	147	147	129	128	138	195
Prof. en Educación Inicial	580	565	578	593	586	548	541	561	512
Prof. en Educación Primaria	397	447	725	886	854	789	790	793	880
Prof. en Filosofía	67	69	82	70	68	65	80	95	86
Prof. en Geografía	202	221	241	242	239	201	228	199	233
Prof. en Historia	519	498	513	495	788	486	481	516	503
Prof. en Psicología	495	532	544	555	636	605	642	727	758



Cuadro 1. Estudiantes según unidad académica y título de pregrado, grado o posgrado. Periodo 2012 – 2020. (Continuación)

Unidad académica, Carrera	2012	2013	2014	2015	2016	2017	2018	2019	2020
Prof. Pedagogía	2	0	0	0	0	0	22	0	0
Prof. Universitario	0	0	0	0	0	0	202	134	361
Tec. en Canto Lírico	10	20	0	95	81	65	64	81	86
Tec. en Cerámica	15	17	19	24	33	22	23	24	22
Tec. en Escultura	28	28	34	37	52	26	29	34	25
Tec. en Grabado	15	21	21	27	43	28	28	28	31
Tec. en Pintura	51	67	87	100	118	81	95	105	102
Tec. Instrumentista Musical	47	50	213	241	252	214	202	224	205
Tec. Univ. en Acompañamiento Terapéutico	1162	1501	1642	1773	1736	1115	1504	1580	1497
Tec. Univ. en Psicogerontología	219	247	274	333	320	200	248	269	230
Traductor en Francés	21	29	42	40	57	44	46	66	47
Traductor Público de Italiano	33	30	33	37	34	25	28	35	33
Traductor Público en Inglés -CCC	0	0	0	0	0	0	31	24	5
Traductor Público en Portugués -CCC	0	0	0	0	0	0	14	9	1
Facultad de Ciencia y Tecnología	5353	5322	5290	5272	4573	4420	5714	5879	5788
Análisis de Sistemas	414	414	433	470	126	373	583	659	165
Especialización en Educación Científica	0	0	0	0	34	33	52	46	20
Ingeniería en Sistemas Informáticos	0	0	0	0	6	2	0	0	0
Ingeniería en Telecomunicaciones	0	0	0	0	31	1	66	62	51
Lic. en Accidentología Vial	182	187	178	189	169	179	182	181	173



Cuadro 1. Estudiantes según unidad académica y título de pregrado, grado o posgrado. Periodo 2012 – 2020. (Continuación)

Unidad académica, Carrera	2012	2013	2014	2015	2016	2017	2018	2019	2020
Lic. en Automatización y Control de PI	101	102	115	126	135	36	150	157	147
Lic. en Biología	202	195	160	134	123	128	115	98	88
Lic. en Criminalística	577	526	494	524	495	520	558	632	744
Lic. en Gestión Ambiental	44	33	86	82	75	101	49	58	90
Lic. en Producción Agropecuaria	0	0	0	0	62	17	23	23	15
Lic. en Redes de Comunicaciones	33	24	41	35	21	8	7	3	3
Lic. en Seguridad Pública	192	260	236	257	276	315	8	261	178
Lic. en Seguridad Pública y Ciudadana (CCC)	0	0	0	0	0	0	0	0	56
Lic. en Sistemas de Información	394	444	475	509	479	0	585	616	744
Lic. en Sistemas Informáticos	344	226	173	125	162	454	44	39	30
Maestría en Geomática Aplicada	0	0	0	24	0	26	68	5	0
Prof. en Educ Sec u Sup	0	0	0	0	0	0	0	72	15
Prof. en Biología	254	278	290	266	285	217	293	303	281
Prof. en Educación Tecnológica	167	247	186	102	84	44	138	204	194
Prof. en Física	83	90	102	103	102	72	107	116	104
Prof. en Matemática	439	422	415	344	313	262	302	319	310
Prof. en Química	136	141	142	137	120	94	123	139	132
Tec. en Accidentología Vial	7	0	0	0	0	0	9	26	0
Tec. en Acuicultura	18	12	32	29	25	28	37	303	27
Tec. en Balística	495	431	406	444	385	410	458	491	594
Tec. en Documentología	463	422	405	435	371	374	386	402	530



Cuadro 1. Estudiantes según unidad académica y título de pregrado, grado o posgrado. Periodo 2012 – 2020. (Continuación)

Unidad académica, Carrera	2012	2013	2014	2015	2016	2017	2018	2019	2020
Tec. en Papioscopia	475	426	411	432	366	363	377	390	508
Tec. en Seguridad Pública	21	0	0	0	0	0	472	0	0
Tec. Universitaria en Auto. y Control de PI	2	0	0	0	0	0	9	0	0
Tec. Universitaria en Gestión Ambiental	30	0	0	0	0	0	30	83	0
Tec. Univ en Granja y Producción Avícola	151	183	267	202	171	150	199	231	256
Tec. Universitaria en Planeamiento Industrial	32	18	43	71	10	10	63	52	50
Tec. Universitaria en Producción Agropecuaria	97	241	200	232	147	203	198	194	231
Tec. Universitario en Producción Porcina	0	0	0	0	0	0	23	17	8
Tec. Universitario en Telecomunicaciones	3	3	3	3	3	3	3	3	0
Facultad de Ciencias de la Gestión	3005	2635	2682	2723	2844	3079	4460	3541	3906
Guía en Turismo	0	0	0	0	0	0	0	0	53
Lic. en Administración de Empresas	866	830	832	858	814	875	855	833	885
Lic. en Administración Pública	222	204	195	163	162	166	184	178	197
Lic. en Archivología	142	92	109	104	102	85	91	105	119
Lic. en Comercio Internacional	183	153	164	184	172	170	175	164	188
Lic. en Cooperativismo y Mutualismo	10	22	10	18	14	37	8	5	12
Lic. en Economía	79	73	66	61	46	48	46	49	45
Lic. en Marketing	194	172	174	157	160	170	191	179	230
Lic. en Turismo	318	299	349	363	406	388	458	524	554
Prof. en Bibliotecología	0	0	0	0	85	87	110	103	116



Cuadro 1. Estudiantes según unidad académica y título de pregrado, grado o posgrado. Periodo 2012 – 2020. (Continuación)

Unidad académica, Carrera	2012	2013	2014	2015	2016	2017	2018	2019	2020
Prof. en Economía	62	59	69	66	69	69	64	65	68
Tec. Archivero	4	13	0	9	0	17	4	0	15
Tec. Bibliotecario Documentalista	141	126	127	135	132	143	157	168	162
Tec. en Administración	230	174	164	133	257	312	1385	493	460
Tec. en Comercio Internacional	15	10	0	4	0	15	4	0	13
Tec. en Gerenciamiento de Servicios Gastronómicos	159	154	148	175	156	173	153	158	211
Tec. en Hotelería	157	92	97	130	97	122	152	180	190
Tec. en Marketing	83	56	55	44	47	50	252	88	79
Tec. en Museología	33	30	53	38	45	54	64	89	146
Tec. en Turismo	107	76	70	81	80	98	107	160	163
Facultad de Ciencias de la Vida y la Salud	1857	1864	2186	2384	2374	2425	2852	2838	3841
Enfermería Universitaria	10	0	0	0	0	0	474	0	3
Lic. en Actividad Física y Deporte - CCC	0	0	0	0	0	67	40	142	231
Lic. en Enfermería	888	765	1035	1248	1228	1256	1035	1331	2067
Lic. en Higiene y Seguridad Laboral	67	91	125	91	129	101	83	106	76
Lic. en Ortesis y Prótesis	0	0	50	15	14	13	13	11	7
Lic. en Producción de Bioimágenes	304	330	283	273	220	229	285	323	236
Podología Universitaria	51	149	124	174	134	105	153	141	146
Profesorado de Educación Física	357	372	402	430	477	524	566	626	439



Cuadro 1. Estudiantes según unidad académica y título de pregrado, grado o posgrado. Periodo 2012 – 2020. (Continuación)

Unidad académica, Carrera	2012	2013	2014	2015	2016	2017	2018	2019	2020
Tec. en Análisis Clínicos	141	153	85	91	78	73	83	77	62
Tecnicatura en Deportes	2	0	0	0	0	0	25	0	439
Tecnicatura en Higiene y Salud Animal	0	0	0	0	62	43	58	78	67
Tecnicatura Universitaria en Esterilización	37	4	82	62	32	14	8	3	0
Técnico en Higiene y Seguridad Laboral	0	0	0	0	0	0	8	0	0
Técnico en Órtesis y Prótesis	0	0	0	0	0	0	5	0	0
Técnico en Producción de Bioimágenes	0	0	0	0	0	0	16	0	7
Tecnico Universitario en prótesis dental	0	0	0	0	0	0	0	0	59
Rectorado	0	0	0	0	0	0	0	73	61
Licenciado en Administración y Gestión Universitaria	0	0	0	0	0	0	0	73	61



Gráfico 2. Evolución de estudiantes según Unidad Académica. Periodo 2012-2020.



Cuadro 2. Nuevos inscriptos según unidad académica y título de grado o pregrado obtenido. Periodo 2012 – 2020.

Unidad académica, Carrera	2012	2013	2014	2015	2016	2017	2018	2019	2020
Total Universidad	6062	5797	6268	6321	6154	5129	6714	7046	7783
Facultad de Humanidades, Artes y Ciencias Sociales	2746	2915	3179	3359	3195	2018	2844	2976	3019
Lic. en Artes Visuales	30	33	39	42	49	30	40	45	33
Lic. en Canto Lírico	---	---	---	---	---	---	4	4	12
Lic. en Canto Popular	---	---	---	---	34	23	19	43	50
Lic. en Ciencias Sociales	17	14	7	13	22	12	41	20	11
Lic. en Filosofía	25	19	30	20	22	15	26	17	18
Lic. en Geografía	20	20	14	13	17	9	19	13	17
Lic. en Historia	53	55	44	41	38	26	28	50	29
Lic. en Lenguas Extranjeras (Francés)	---	---	11	1	3	---	1	---	---
Lic. en Lenguas Extranjeras (Inglés)	---	---	38	3	3	---	29	---	---
Lic. en Lenguas Extranjeras (Italiano)	---	---	1	---	---	---	---	---	---
Lic. en Lenguas Extranjeras (Portugués)	---	---	11	1	---	---	2	---	---
Lic. en Pedagogía (CCC)*	---	4	34	27	31	---	23	3	---
Lic. en Psicología	636	640	567	618	612	530	587	661	677
Lic. Interpretación Instrumental	---	---	---	---	16	7	4	11	14
Prof. de Educ. Inicial - Orientación Rural	---	1	---	---	---	---	---	---	---

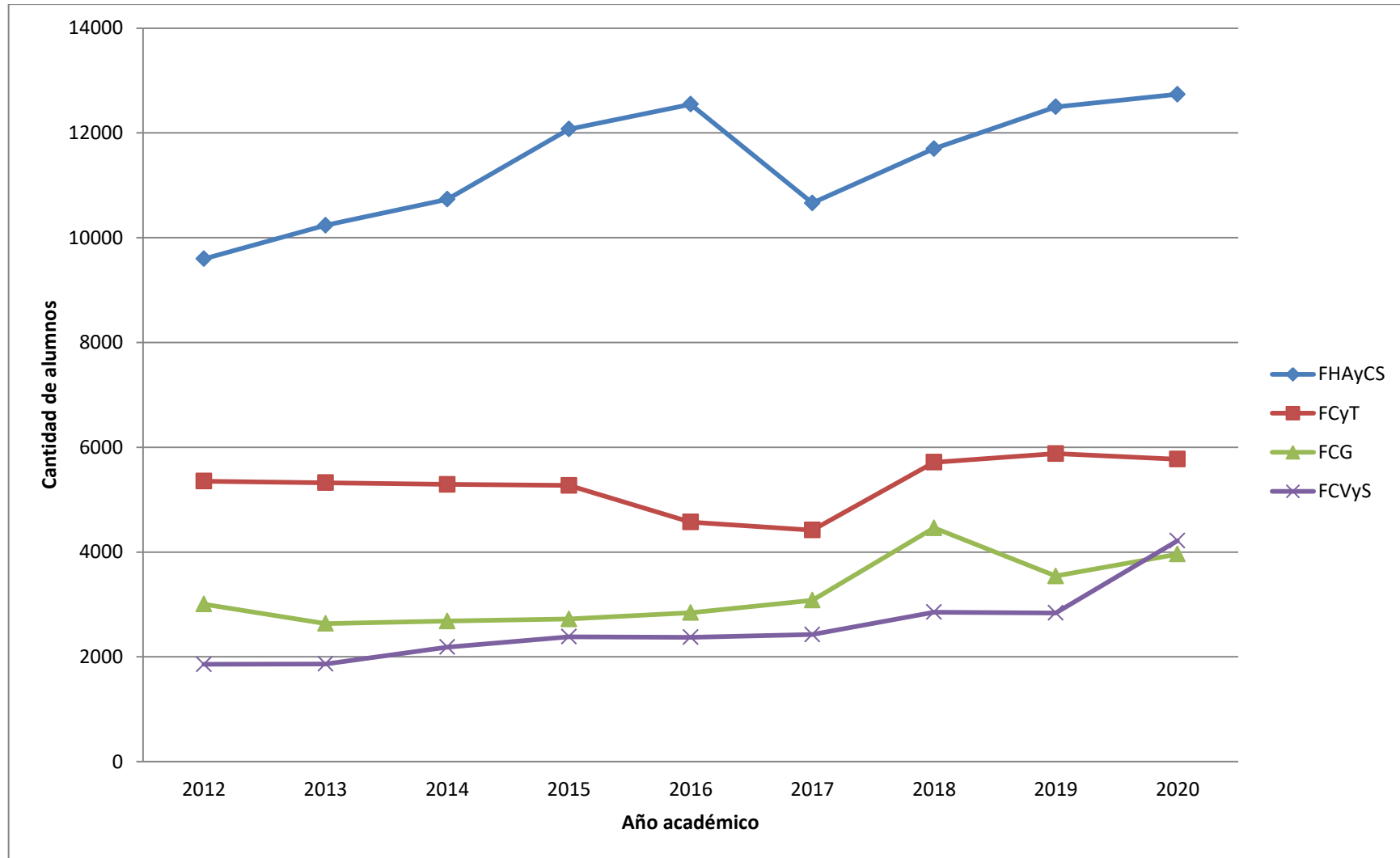

Cuadro 2. Nuevos inscriptos según unidad académica y título de grado o pregrado obtenido. Periodo 2012 – 2020. (continuación)

Unidad académica, Carrera	2012	2013	2014	2015	2016	2017	2018	2019	2020
Prof. de Educ. Primaria - Orientación Rural	26	32	---	---	---	---	---	---	---
Prof. de Instrumento	7	12	16	8	27	12	11	14	7
Prof. De Pedagogía	2	---	---	---	---	1	22	---	---
Prof de 1 y 2 de la EGB	---	---	---	---	---	---	---	6	---
Prof. De Teatro	---	---	---	75	61	62	55	59	62
Prof. en Artes Visuales	80	48	71	74	76	55	72	71	64
Prof. En Canto Lírico	---	5	6	3	1	3	2	1	3
Prof. en Ciencias Sociales	29	30	33	27	28	9	20	29	15
Prof. en Educación Inicial	164	177	179	154	166	143	135	144	127
Prof. en Educación Primaria	204	188	330	330	282	190	231	223	256
Prof. en Filosofía	22	17	25	19	14	16	27	34	17
Prof. en Francés	11	8	18	13	26	11	15	11	14
Prof. en Geografía	57	71	81	54	45	38	75	38	69
Prof. en Historia	144	121	127	99	115	103	89	95	84
Prof. en Inglés	117	139	127	138	137	115	143	174	119
Prof. En Italiano	7	13	18	9	7	6	7	13	4
Prof. en Lengua y Literatura	75	97	85	76	64	74	71	81	61
Prof. en Portugués	40	26	26	17	22	11	22	27	19
Prof. en Psicología	164	162	179	129	199	153	186	196	185
Prof. Universitario	---	---	---	---	---	---	109	37	266
Prof. Universitario en Educación Especial	98	81	68	144	77	59	42	41	35



Cuadro 2. Nuevos inscriptos según unidad académica y título de grado o pregrado obtenido. Periodo 2012 – 2020. (continuación)

Unidad académica, Carrera	2012	2013	2014	2015	2016	2017	2018	2019	2020
Prof. Universitario en Música	82	90	110	252	144	141	113	114	105
Tec. en Canto Lírico	7	14	---	52	21	14	19	37	34
Tec. en Cerámica	4	8	7	8	8	6	7	5	7
Tec. en Escultura	8	8	11	11	8	4	5	12	3
Tec. en Grabado	3	10	4	9	11	2	9	3	8
Tec. en Pintura	20	28	44	37	23	19	36	27	25
Tec. Instrumentista Musical	13	20	173	118	98	72	75	95	82
Tec. Univ. en Acompañamiento Terapéutico	492	602	635	568	536	29	363	412	417
Tec. Univ. en Psicogerontología	70	102	82	132	116	4	57	72	55
Traductorado en Francés	8	12	16	14	25	11	12	28	10
Traductorado en Inglés	---	---	---	---	---	---	3	10	---
Traductorado Público en Italiano	11	8	13	10	11	3	6	---	5
Facultad de Ciencia y Tecnología	1755	1579	1496	1502	1284	1291	1710	2016	2158
Analista de Sistemas	167	174	164	154	42	95	216	227	50
Especialista en Educación Científica	---	---	---	---	---	---	23	---	---
Especialista en Gestión de Proyectos de Software	---	---	---	---	---	---	---	---	44
Ingeniería en Sistemas Informáticos	---	---	---	---	31	---	---	20	---
Ingeniero en Telecomunicaciones	---	---	---	---	---	---	27	20	13
Lic. en Accidentología Vial	46	49	41	45	35	42	46	43	36
Lic. en Autom y Control de Procesos Industriales	23	30	35	40	27	---	49	49	40



Cuadro 2. Nuevos inscriptos según unidad académica y título de grado o pregrado obtenido. Periodo 2012 – 2020. (continuación)

Unidad académica, Carrera	2012	2013	2014	2015	2016	2017	2018	2019	2020
Lic. en Biología	79	64	28	27	18	32	28	18	18
Lic. en Criminalística	168	119	100	157	147	146	173	203	265
Lic. en Gestión Ambiental	20	15	27	25	18	29	17	10	39
Lic. en Redes de Comunicaciones	8	4	20	9	---	---	---	0	---
Lic. en Seguridad Pública	76	83	22	68	46	131	---	32	---
Lic. en Seguridad Pública y Ciudadana (CCC)	---	---	---	---	---	---	---	---	56
Lic. en Sistemas de Información	173	159	150	137	120	89	189	205	259
Lic. en Producción Agropecuaria	---	---	---	---	32	2	9	15	4
Prof. Educación Sec y Sup en Tecnología	---	---	---	---	---	---	---	72	1
Prof. en Biología	70	87	93	48	78	39	68	76	63
Prof. en Educación Tecnológica	34	90	57	8	29	14	51	58	87
Prof. en Física	44	38	34	31	26	14	32	43	34
Prof. en Matemática	124	121	122	66	64	58	83	85	78
Prof. en Química	39	37	46	39	28	21	31	47	29
Tec. en Balística	178	128	100	159	136	148	162	169	269
Tec. en Documentología	173	127	100	157	136	149	147	167	269
Tec. en Papioscopía	171	122	100	153	139	148	155	168	266
Tec. en Seguridad Pública	---	---	---	---	---	---	---	38	---
Tec. Univ. en Acuicultura	7	3	18	14	5	13	22	7	11
Tec. Univ. en Gestión Ambiental	14	---	---	---	---	---	10	19	---



Cuadro 2. Nuevos inscriptos según unidad académica y título de grado o pregrado obtenido. Periodo 2012 – 2020. (continuación)

Unidad académica, Carrera	2012	2013	2014	2015	2016	2017	2018	2019	2020
Tec. Univ. en Granja y Producción Avícola	69	62	132	79	68	50	65	101	120
Tec. Univ. en Planeamiento Industrial	32	8	31	5	---	---	10	27	17
Tec. Univ. en Producción Agropecuaria	40	59	76	81	59	71	74	111	90
Tec. Universitario en Producción Porcina	---	---	---	---	---	---	23	6	---
Facultad de Ciencias de la Gestión	895	680	821	720	945	1040	1366	1158	1409
Guía en Turismo	---	---	---	---	---	---	---	---	53
Lic. en Administración de Empresas	246	221	237	186	175	233	208	172	211
Lic. en Administración Pública	73	51	57	37	44	46	58	48	53
Lic. en Archivología	41	19	34	21	19	9	20	24	99
Lic. en Comercio Internacional	43	25	40	48	40	36	49	36	39
Lic. en Economía	23	14	17	7	8	13	11	10	12
Lic. en Marketing	48	38	41	36	47	46	51	57	82
Lic. en Cooperativismo y Mutualismo	---	11	---	5	---	28	---	---	---
Lic. en Turismo	116	91	122	121	101	106	156	165	149
Prof. en Bibliotecología	---	---	---	---	85	40	43	29	37
Prof. en Economía	26	15	20	7	16	25	10	21	16
Tec. Archivero	---	1	---	---	---	7	---	---	6
Tec. Bibliotecario Documentalista	54	31	41	49	39	56	54	63	59



Cuadro 2. Nuevos inscriptos según unidad académica y título de grado o pregrado obtenido. Periodo 2012 – 2020. (continuación)

Unidad académica, Carrera	2012	2013	2014	2015	2016	2017	2018	2019	2020
Tec. Com. Internacional	---	---	---	---	---	9	---	---	5
Tec. en Administración	47	28	42	29	186	166	441	236	244
Tec. en Gerenciamiento de Servicios Gastronómicos	38	49	59	70	57	70	40	49	95
Tec. en Hotelería	61	36	39	55	36	57	74	88	93
Tec. en Marketing	47	29	19	15	29	26	87	45	44
Tec. en Museología	11	5	33	13	14	19	36	47	87
Tec. en Turismo	21	16	20	21	49	48	28	68	79
Facultad de Ciencias de la Vida y la Salud	666	623	825	740	730	780	794	896	1197
Enfermero Universitario	---	---	---	---	---	---	208	242	---
Lic. en Enfermería	288	205	413	340	427	456	297	255	887
Lic. en Enfermería. CCC	---	---	---	117	---	---	---	---	---
Lic. en Higiene y Seguridad Laboral	67	68	93	32	25	23	15	24	10
Lic. en Ortesis y Prótesis	---	---	50	---	---	---	---	---	---
Lic. en Producción de Bioimágenes	104	106	59	41	45	40	47	64	14
Lic. Actividad Física y Deporte CCC	---	---	---	---	---	67	---	91	126
Podología Univ.	32	112	40	73	25	17	66	34	54
Prof. En Educación Física	84	94	86	87	123	137	121	142	25



Cuadro 2. Nuevos inscriptos según unidad académica y título de grado o pregrado obtenido. Periodo 2012 – 2020. (continuación)

Unidad académica, Carrera	2012	2013	2014	2015	2016	2017	2018	2019	2020
Tec. en Análisis Clínicos	67	38	29	23	23	16	17	22	12
Tec. en Deportes	---	---	---	---	---	---	---	---	25
Tec. en Higiene y Salud Animal	---	---	---	---	62	24	23	22	19
Tec. Univ. en Esterilización	24	---	55	27	---	---	---	---	---
Tec. Univ en prótesis dental	---	---	---	---	---	---	---	---	25
Rectorado	---	---	157	---	---	23	---	---	---
Lic. en Admin. y Gestión Universitaria	---	---	157	---	---	23	---	---	---



Gráfico 3. Evolución de nuevos inscriptos según Unidad Académica. Periodo 2012-2020



Cuadro 3. Egresados según unidad académica y título de grado o pregrado obtenido. Periodo 2012 – 2020.

Unidad académica, Carrera	2012	2013	2014	2015	2016	2017	2018	2019	2020
Total Universidad	646	801	786	848	715	681	980	791	1136
Facultad de Humanidades, Artes y Ciencias Sociales	238	252	257	257	325	327	385	364	322
Lic. en Artes Visuales	0	0	0	0	1	0	0	2	3
Lic. en Ciencias Sociales	2	3	0	1	0	0	0	1	0
Lic. en Filosofía	1	0	0	1	0	0	0	1	1
Lic. en Geografía	0	0	0	1	0	0	2	1	0
Lic. en Historia	1	1	2	0	1	1	2	0	0
Lic. en Psicología	20	31	39	32	45	42	54	78	74
Lic. en Pedagogía	0	0	0	0	0	0	0	1	0
Prof. en Artes Visuales	0	0	0	0	7	8	4	4	3
Prof. en Ciencias Sociales	2	2	2	1	5	8	7	10	0
Prof. En Educ. Especial	0	2	10	10	8	19	18	9	15
Prof. en Educación Inicial	28	31	10	21	22	18	19	33	20
Prof. en Educación Primaria	40	36	56	23	30	53	43	48	28
Prof. en Filosofía	1	1	3	1	1	3	2	2	2

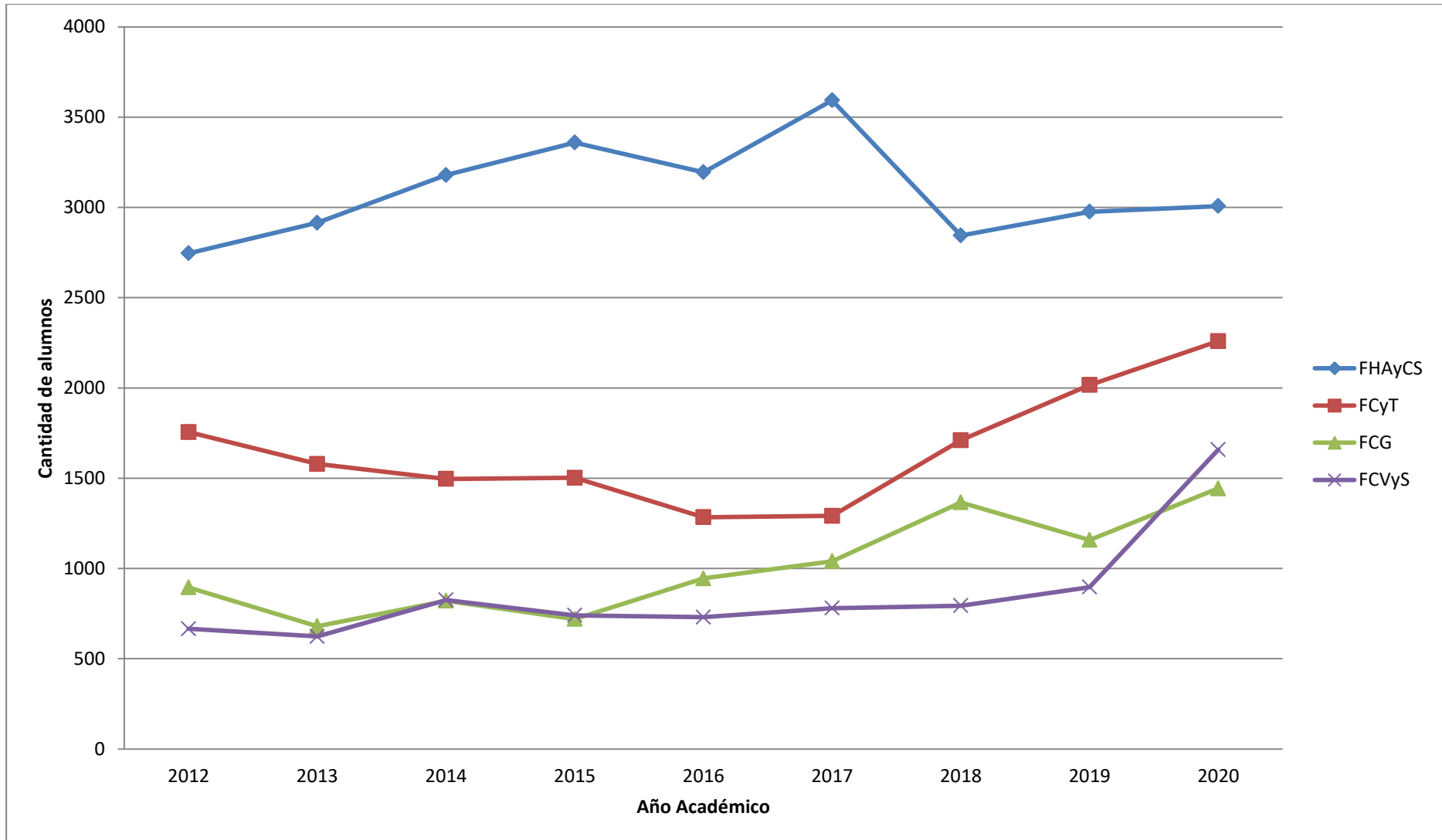

Cuadro 3. Egresados según unidad académica y título de grado o pregrado obtenido. Periodo 2012 – 2020. (Continuación)

Unidad académica, Carrera	2012	2013	2014	2015	2016	2017	2018	2019	2020
Prof. en Francés	0	1	1	1	3	1	3	1	1
Prof. en Geografía	4	7	9	4	18	16	19	2	17
Prof. En Teatro	0	0	0	0	0	0	0	0	7
Prof. 1 y 2 ciclo de EGB	0	0	0	0	0	0	4	7	5
Prof. en Historia	12	14	21	0	11	15	13	8	12
Prof. en Inglés	0	0	17	27	24	17	30	21	4
Prof. en Italiano	0	3	2	1	0	0	0	1	0
Prof. en Lengua y Literatura	10	10	6	8	11	10	11	20	8
Prof. en Portugués	1	1	2	4	2	2	1	3	1
Prof. en Psicología	21	25	7	14	15	18	11	12	13
Prof. Universitario	0	0	0	0	0	0	0	34	30
Prof. Universitario en Música	0	1	1	3	8	10	5	5	6
Tec. en Canto Lírico	0	0	0	2	1	0	3	2	0
Tec. en Cerámica	0	0	0	0	0	0	3	1	0
Tec. en Escultura	0	0	0	0	2	1	4	2	1
Tec. en Grabado	0	0	0	0	3	3	3	0-	1
Tec. en Pintura	0	0	0	0	8	4	4	1	2
Tec. Instrumentista Musical	0	0	3	1	5	6	3	6	0



Cuadro 3. Egresados según unidad académica y título de grado o pregrado obtenido. Periodo 2012 – 2020. (Continuación)

Unidad académica, Carrera	2012	2013	2014	2015	2016	2017	2018	2019	2020
Tec. Univ. en Acompañamiento Terapéutico	85	56	49	76	84	65	1	27	61
Tec. Univ. en Psicogerontología	9	26	15	24	14	6	8	3	6
Traductorado en Francés	0	1	1	0	1	1	0	0	1
Traductorado Público en Italiano	1	0	1	1	0	0	0	6	0
Tradctor público en inglés	0	0	0	0	0	0	0	7	0
Facultad de Ciencia y Tecnología	216	252	292	278	201	166	243	150	186
Analista de Sistemas	40	40	10	26	27	22	7	1	15
Especialista en Educación Científica	0	0	0	0	0	0	8	13	6
Ingeniería en Sistemas Informáticos	0	0	1	0	1	0	0	0	0
Lic. en Accidentología Vial	10	1	10	1	5	4	0	2	7
Lic. en Autom y Control de Proc Industriales	7	6	3	3	6	2	3	2	1
Lic. en Biología	7	3	5	5	4	8	1	5	12
Lic. en Criminalística	10	10	29	10	12	8	7	4	13
Lic. en Gestión Ambiental	2	0	4	2	0	4	0	3	1
Lic. en Seguridad Pública	0	0	0	0	0	0	0	0	2
Lic. en Redes de Comunicaciones	2	0	2	0	3	0	2	2	0
Lic. en Sistemas de Informáticos	20	20	48	13	26	14	11	7	6



Cuadro 3. Egresados según unidad académica y título de grado o pregrado obtenido. Periodo 2012 – 2020. (Continuación)

Unidad académica, Carrera	2012	2013	2014	2015	2016	2017	2018	2019	2020
Lic. en Producción Agropecuaria	0	0	0	0	0	0	1	2	4
Magister en Geomática	0	0	0	0	0	0	3	7	0
Prof. en Biología	13	11	16	14	8	10	8	18	12
Prof. en Educación Tecnológica	2	10	3	1	5	6	2	8	9
Prof. en Física	2	1	0	2	4	3	2	3	2
Prof. en Matemática	25	18	22	16	18	25	10	14	11
Prof. en Química	11	8	9	13	12	4	2	11	7
Tec. en Accidentología Vial	7	11		2	0	0	9	0	4
Tec. en Balística	12	14	17	20	13	7	8	0	10
Tec. en Documentología	7	18	20	27	17	9	16	15	14
Tec. en Papioscopia	7	14	22	29	13	17	17	0	20
Tec. en Seguridad Pública	21	22	47	65	17	10	4	12	0
Tec. Univ. en Automatización y Control de PI	2	1	0	--	0	--	9	0	3
Tec. Univ. en Acuicultura	0	1	1	0	1	1	0	3	1
Tec. Univ. en Gestión Ambiental	3	1	0	3	0	0	4	3	6
Tec. Univ. en Granja y Producción Avícola	6	11	11	13	7	3	8	13	9
Tec. Univ. en Planeamiento Industrial	0	1	0	13	1	1	0	2	2
Tec. Univ. en Producción Agropecuaria	0	30	12	0	1	8	11	7	9



Cuadro 3. Egresados según unidad académica y título de grado o pregrado obtenido. Periodo 2012 – 2020. (Continuación)

Unidad académica, Carrera	2012	2013	2014	2015	2016	2017	2018	2019	2020
Facultad de Ciencias de la Gestión	120	131	142	124	134	102	188	197	177
Lic. en Administración de Empresas	3	35	40	6	25	38	15	5	8
Lic. en Administración Pública	8	8	5	1	5	2	0	2	8
Lic. en Archivología	2	7	9	0	1	3	4	3	2
Lic. en Comercio Internacional	0	9	8	2	2	5	3	6	4
Lic. en Economía	4	3	0	2	3	3	1	3	0
Lic. en Marketing	2	10	8	3	10	2	2	2	1
Lic. en Cooperativismo y Mutualismo	0	0	0	0	2	4	0	1	0
Lic. en Turismo	2	8	18	0	27	2	5	7	5
Prof. En Biotecnología	0	0	0	0	0	0	0	6	9
Prof. en Economía	0	2	2	1	11	1	5	4	2
Tec. Archivero	4	2	2	6	0	0	4	0	6
Tec. Bibliotecario Documentalista	8	14	21	9	10	20	8	31	25
Tec. en Administración	41	9	9	43	19	7	69	65	54
Tec. en Comercio Internacional	15	0	0	9	0	0	4	0	7
Tec. en Gmiento de Serv Gastronómicos	7	5	4	4	6	6	8	9	3
Tec. en Hotelería	0	7	10	10	7	4	9	4	10
Tec. en Marketing	10	1	3	9	0	0	10	3	5



Cuadro 3. Egresados según unidad académica y título de grado o pregrado obtenido. Periodo 2012 – 2020. (Continuación)

Unidad académica, Carrera	2012	2013	2014	2015	2016	2017	2018	2019	2020
Tec. en Museología	1	5	1	1	4	3	5	2	2
Tec. en Turismo	13	6	2	18	2	2	37	44	26
Facultad de Ciencias de la Vida y la Salud	72	166	95	189	55	86	162	79	451
Enfermería Univ.	10	6	0	83	0	0	35	0	359
Lic. En Actividad Física	0	0	0	0	0	0	0	0	1
Lic. en Enfermería	39	104	50	9	7	33	22	10	13
Lic. en Higiene y Seguridad Laboral	0	0	3	0	4	6	2	6	0
Lic. en Producción de Bioimágenes	11	36	12	2	2	2	1	5	6
Podología Univ.	0	2	2	12	18	9	16	13	2
Prof. En Educación Física	1	7	15	21	14	33	25	0	22
Tec. en Análisis Clínicos	5	7	6	16	5	0	6	5	2
Tec. en Deportes	0	0	0	0	0	0	0	0	38
Tec. en Higiene y Seguridad Laboral	0	0	0	12	0	0	8	0	2
Tec. en Higiene y Salud Animal	0	0	0	0	0	0	0	5	1
Tec. en Ortesis y Prótesis	0	0	0	0	0	0	5	0	0
Tec. en Deportes	2	0	0	19	0	0	25	0	0
Tec. en Producción de Bioimágenes	0	0	0	7	0	0	16	0	5
Tec. Univ. en Esterilización	4	4	7	8	5	3	1	0	



Gráfico 4. Evolución de egresados según Unidad Académica. Periodo 2012-2020

Estudiantes, Nuevos Inscriptos y Egresados



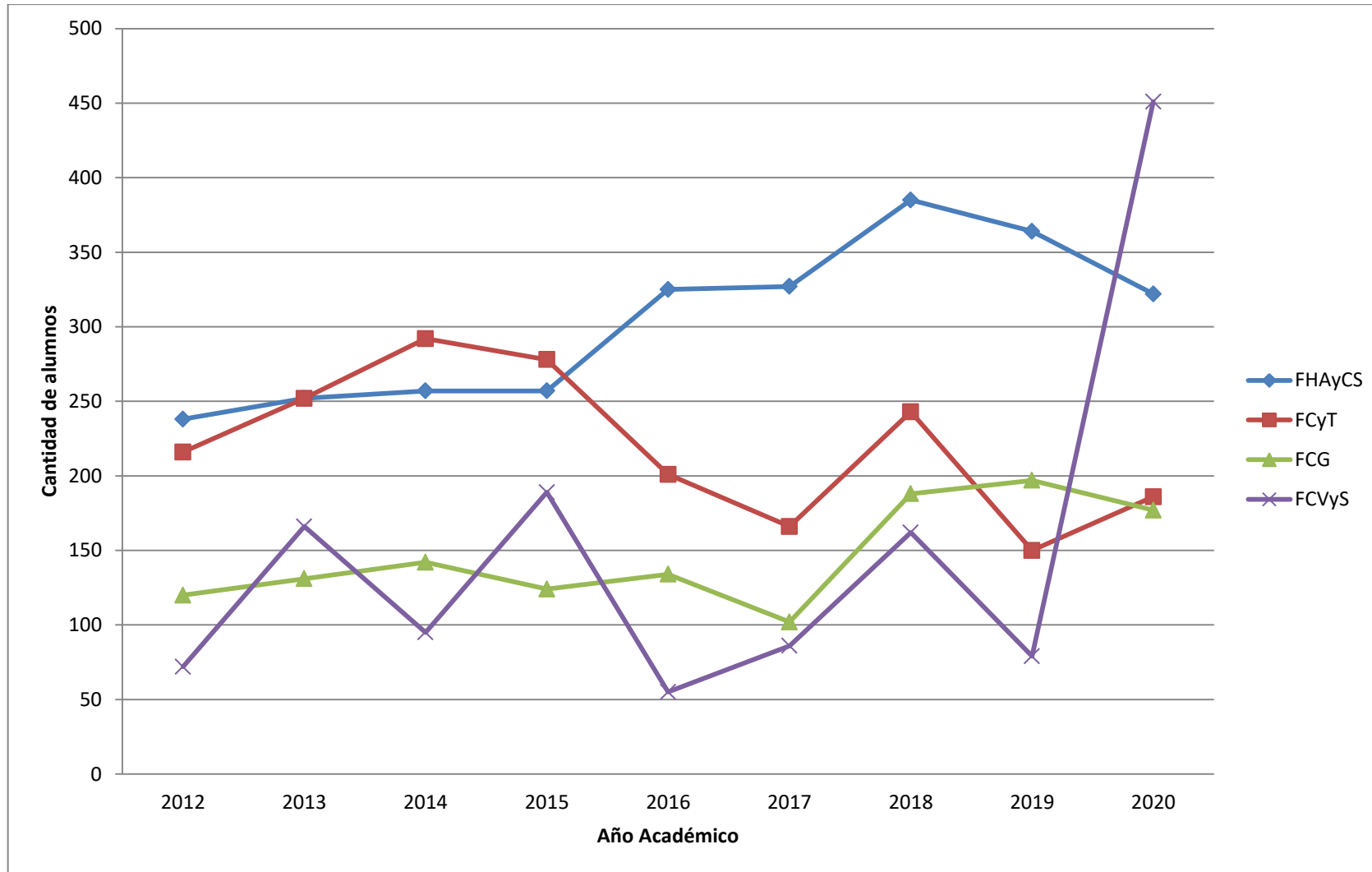

Cuadro 4. Estudiantes, nuevos inscriptos y reinscriptos por sexo según Unidad Académica y carrera

Unidad académica y carrera	ESTUDIANTES					NUEVOS INSCRIPTOS					REINSCRIPTOS				
	Total	Varones		Mujeres		Total	Varones		Mujeres		Total	Varones		Mujeres	
	Cant.	Cant.	%	Cant.	%	Cant.	Cant.	%	Cant.	%	Cant.	Cant.	%	Cant.	%
Total Universidad	25967	8433	32,48	17534	67,52	7783	2600	33,41	5183	66,59	18184	5833	32,08	12351	67,92
Facultad de Humanidades, Artes y Ciencias Sociales	12432	3061	24,62	9371	75,38	3019	804	26,63	2215	73,37	9413	2257	23,98	7156	76,02
Lic. en Artes Visuales	180	45	25,00	135	75,00	33	10	30,30	23	69,70	147	35	23,81	112	76,19
Lic. en Canto Lírico	22	8	36,36	14	58,33	12	6	50,00	6	50,00	10	2	20,00	8	80,00
Lic. en Canto Popular	101	33	32,67	68	63,64	50	15	30,00	35	70,00	51	18	35,29	33	64,71
Lic. en Filosofía	90	56	62,22	34	37,78	18	10	55,56	8	44,44	72	46	63,89	26	36,11
Lic. en Historia	154	77	50,00	77	50,00	29	18	62,07	11	37,93	125	59	47,20	66	52,80
Lic. en Inter Instrum	33	24	72,73	9	27,27	14	9	64,29	5	35,71	19	15	78,95	4	21,05
Lic. Lenguas (Francés)	6	0	0,00	6	100,0	0	0	---	0	---	6	0	0,00	6	100,0
Lic. Lenguas (Inglés)	32	3	9,38	29	90,63	0	0	---	0	---	32	3	9,38	29	90,63
Lic. Lenguas (Italiano)	0	0	0	0	0	0	0	---	0	---	0	0	0	0	0
Lic. Lenguas (Portugués)	7	1	14,29	6	85,71	0	0	---	0	---	7	1	14,29	6	85,71
Lic. en Pedagogía (CCC)	29	8	27,59	21	72,41	0	0	---	0	---	29	8	27,59	21	72,41



Cuadro 4. Estudiantes, nuevos inscriptos y reinscriptos por sexo según Unidad Académica y carrera (continuación)

Unidad académica y carrera	ESTUDIANTES					NUEVOS INSCRIPTOS					REINSCRIPTOS				
	Total	Varones		Mujeres		Total	Varones		Mujeres		Total	Varones		Mujeres	
	Cant.	Cant.	%	Cant.	%	Cant.	Cant.	%	Cant.	%	Cant.	Cant.	%	Cant.	%
Lic. en Ciencias Sociales	81	22	27,16	59	72,84	11	1	9,09	10	90,91	70	21	30,00	49	70,00
Lic. en Psicología	3597	766	21,30	2831	78,70	677	162	23,93	515	76,07	2920	604	20,68	2316	79,32
Lic. en Geografía	79	35	44,30	44	55,70	17	10	58,82	7	41,18	62	25	40,32	37	59,68
Prof. de Instrumento	35	21	60,00	14	40,00	7	4	57,14	3	42,86	28	17	60,71	11	39,29
Prof. de 1 y 2 EGB	26	2	7,69	24	92,31	0	0	---	0	---	26	2	7,69	24	92,31
Prof. de 1 y 2 EGB.Rural	1	1	100,0	0	0,00	0	0	---	0	---	1	1	100,0	0	0,00
Prof. de Teatro	205	70	34,15	135	65,85	62	21	33,87	41	66,13	143	49	34,27	94	65,73
Prof. Educación Especial	176	13	6,67	182	93,33	35	3	8,57	32	91,43	160	10	6,25	150	93,75
Prof. en Artes Visuales	338	78	23,08	260	76,92	64	16	25,00	48	75,00	274	62	22,63	212	77,37
Prof. en Canto Lírico	7	2	28,57	5	71,43	3	2	66,67	1	33,33	4	0	0,00	4	100,0
Prof. Educ Inicial Rural	3	1	33,33	2	66,67	0	0	---	0	---	3	1	33,33	2	66,67
Prof. Educ prim Rural	0	0	---	0	---	0	0	---	0	---	0	0	---	0	---
Prof. en Francés	65	10	15,38	55	84,62	14	3	21,43	11	78,57	51	7	13,73	44	86,27
Prof. en Inglés	504	121	24,01	383	75,99	118	29	24,58	89	75,42	385	92	23,90	293	76,10
Prof. en Italiano	44	11	25,00	33	75,00	4	1	25,00	3	75,00	40	10	25,00	30	75,00
Prof. en Lengua y Lit	350	62	17,71	288	82,29	61	9	14,75	52	85,25	289	53	18,34	236	81,66
Lic. en Ciencias Sociales	81	22	27,16	59	72,84	11	1	9,09	10	90,91	70	21	30,00	49	70,00
Prof. en Portugués	67	23	34,33	44	65,67	19	5	26,32	14	73,68	48	18	37,50	30	62,50



Cuadro 4. Estudiantes, nuevos inscriptos y reinscriptos por sexo según Unidad Académica y carrera (continuación)

Unidad académica y carrera	ESTUDIANTES					NUEVOS INSCRIPTOS					REINSCRIPTOS				
	Total	Varones		Mujeres		Total	Varones		Mujeres		Total	Varones		Mujeres	
	Cant.	Cant.	%	Cant.	%	Cant.	Cant.	%	Cant.	%	Cant.	Cant.	%	Cant.	%
Prof. en Música	452	266	58,85	186	41,15	105	59	56,19	46	43,81	347	207	59,65	140	40,35
Prof. de Educ Especial	195	13	6,67	182	93,33	35	3	8,57	32	91,43	160	10	6,25	150	93,75
Prof. en Cs Sociales	112	39	34,82	73	65,18	15	4	26,67	11	73,33	97	35	36,08	62	63,92
Prof. en Educ Inicial	512	6	1,17	506	98,83	127	3	2,36	124	97,64	385	3	0,78	382	99,22
Prof. en Educ Primaria	880	101	11,48	779	88,52	256	25	9,77	231	90,23	624	76	12,18	548	87,82
Prof. en Filosofía	86	46	53,49	40	46,51	17	13	76,47	4	23,53	69	33	47,83	36	52,17
Prof. en Geografía	233	92	93,48	141	60,52	69	33	47,83	36	52,17	164	59	35,98	105	64,02
Prof. en Historia	503	252	50,10	251	49,90	83	47	56,63	36	43,37	419	204	48,69	215	51,31
Prof. en Psicología	758	142	18,73	616	81,27	189	37	19,58	152	80,42	573	107	18,67	466	81,33
Prof. en Pedagogía	0	0	---	0	---	0	0	---	0	---	0	0	---	0	---
Prof. Universitario	361	110	30,47	251	69,53	266	82	30,83	184	69,17	95	28	29,47	67	70,53
Tec. en Canto Lírico	86	32	37,21	54	62,79	34	13	38,24	21	61,76	52	19	36,54	33	63,46
Tec. en Cerámica	22	5	22,73	17	77,27	7	1	14,29	6	85,71	15	4	26,67	11	73,33
Tec. en Escultura	25	7	28,00	18	72,00	3	1	33,33	2	66,67	22	6	27,27	16	72,73
Tec. en Grabado	31	12	38,71	19	61,29	8	3	37,50	5	62,50	23	9	39,13	14	60,87

Cuadro 4. Estudiantes, nuevos inscriptos y reinscriptos por sexo según Unidad Académica y carrera (continuación)

Unidad académica y carrera	ESTUDIANTES					NUEVOS INSCRIPTOS					REINSCRIPTOS				
	Total	Varones		Mujeres		Total	Varones		Mujeres		Total	Varones		Mujeres	
	Cant.	Cant.	%	Cant.	%	Cant.	Cant.	%	Cant.	%	Cant.	Cant.	%	Cant.	%
Tec. en Pintura	102	21	20,59	81	79,41	25	6	24,00	19	76,00	77	15	19,48	62	80,52
Tec. Instrum Musical	205	141	68,78	64	31,22	82	56	68,29	26	31,71	123	85	69,11	38	30,89
Tec. Acompañamiento	1497	245	16,37	1252	83,63	417	77	18,47	340	81,53	1080	168	15,56	912	84,44
Tec. Psicogerontología	230	32	13,91	198	86,09	55	5	9,09	50	90,91	175	27	15,43	148	84,57
Traductor en Francés	47	12	25,53	35	74,47	10	4	40,00	6	60,00	37	8	21,62	29	78,38
Traductor de Italiano	33	7	21,21	26	78,79	5	2	40,00	3	60,00	28	5	17,86	23	82,14
Traductor en Inglés	5	0	0,00	5	100,0	0	0	---	0	---	5	0	0,00	5	100,0
Traductor en Portugués	1	0	0,00	1	100,0	0	0	---	0	---	1	0	0,00	1	100,0
Facultad de Ciencia y Tecnología	5788	2743	47,39	3045	53,61	2158	963	44,62	1195	55,38	3630	1780	49,04	1850	50,96
Analista de Sistemas	165	147	89,09	18	10,91	50	42	84,00	8	16,00	115	105	91,30	10	8,70
Esp. en Educ Científica	20	4	20,00	16	80,00	0	0	---	0	---	20	4	20,00	16	80,00
Esp. Gestión Software	44	30	68,18	14	31,82	44	30	68,18	14	31,82	---	---	---	---	---
Ing. En Telecom	51	44	86,27	7	13,73	13	12	92,31	1	7,69	38	32	84,21	6	15,79
Lic. en Accident Vial	173	76	43,93	97	56,07	36	13	36,11	23	63,89	137	63	45,99	74	54,01
Lic. en Biología	88	41	46,59	47	53,41	18	9	50,00	9	50,00	70	32	45,71	38	54,29



Cuadro 4. Estudiantes, nuevos inscriptos y reinscriptos por sexo según Unidad Académica y carrera (continuación)

Unidad académica y carrera	ESTUDIANTES					NUEVOS INSCRIPTOS					REINSCRIPTOS				
	Total	Varones		Mujeres		Total	Varones		Mujeres		Total	Varones		Mujeres	
	Cant.	Cant.	%	Cant.	%	Cant.	Cant.	%	Cant.	%	Cant.	Cant.	%	Cant.	%
Lic. en Criminalística	744	204	27,42	540	72,58	265	69	26,04	196	73,96	479	135	28,18	344	71,82
Lic. en Gestión Amb	90	36	40,00	54	60,00	39	16	41,03	23	58,97	51	20	39,22	31	60,78
Lic. Sist de Información	744	652	87,63	92	12,37	259	226	87,26	33	12,74	485	426	87,84	59	12,16
Lic en Sis Informáticos	30	25	83,33	5	16,67	0	0	---	0	---	30	25	83,33	5	16,67
Lic. en Prod Agrop	15	8	53,33	7	46,67	4	1	25,00	3	75,00	7	7	63,64	4	36,36
Lic. en Redes de Com	3	3	100,0	0	0,00	0	0	---	0	---	3	3	100,0	0	0,00
Lic. en Seg Pública	178	122	68,54	56	31,46	0	0	---	0	---	178	122	68,54	56	31,46
Lic. Seg Pub y Ciud (CCC)	56	44	78,57	12	21,43	56	44	78,57	12	21,43	---	---	---	---	---
Magister en Geomática	---	---	---	---	---	---	---	---	---	---	0	0	0	0	0
Prof. Educ Sec y Sup	15	6	40,00	9	60,00	1	0	0,00	1	100,0	14	5	35,71	9	64,29
Prof. en Biología	281	72	25,62	209	74,38	63	15	23,81	48	76,19	218	57	26,15	161	73,85
Prof. Educ Tecnológica	194	96	49,48	98	50,52	87	41	47,13	46	52,87	107	55	51,40	52	48,60
Prof. en Física	104	57	54,81	47	45,19	34	17	50,00	17	50,00	70	40	57,14	30	42,86
Prof. en Matemática	310	103	33,23	207	66,77	78	23	29,49	55	70,51	232	80	34,48	152	65,52
Prof. en Química	132	51	38,64	81	61,36	29	14	48,28	15	51,72	103	37	35,92	66	64,08



Cuadro 4. Estudiantes, nuevos inscriptos y reinscriptos por sexo según Unidad Académica y carrera (continuación)

Unidad académica y carrera	ESTUDIANTES					NUEVOS INSCRIPTOS					REINSCRIPTOS				
	Total	Varones		Mujeres		Total	Varones		Mujeres		Total	Varones		Mujeres	
	Cant.	Cant.	%	Cant.	%	Cant.	Cant.	%	Cant.	%	Cant.	Cant.	%	Cant.	%
Tec. en Acuicultura	27	14	51,85	13	48,15	11	5	45,45	6	54,55	16	9	56,25	7	43,75
Tec. en Balística	594	160	26,94	434	73,06	269	74	27,51	195	72,49	325	86	26,46	239	73,54
Tec. en Documentología	530	137	25,85	393	74,15	269	73	27,14	196	72,86	261	64	24,52	197	75,48
Tec. en Papiloscopía	508	131	25,79	377	74,21	266	70	26,32	196	73,68	242	61	25,21	181	74,79
Tec Univ Plan Industrial	50	34	68,00	16	32,00	17	12	70,59	5	29,41	33	22	66,67	11	33,33
Tec G. Prod Avícola	256	176	68,75	80	31,25	67	43	64,18	24	35,82	71	101	74,26	35	25,74
Tec Univ Prod Agrop	231	123	53,25	108	46,75	90	44	48,89	46	51,11	141	79	56,03	62	43,97
Tec Univ Prod Porcina	8	4	50,00	4	0,00	---	---	---	---	---	8	4	50,00	4	50,00
Facultad de Ciencias de la Gestión	3906	1440	36,87	2466	63,13	1409	531	37,69	878	62,31	3906	1440	36,87	2466	63,13
Guía en Turismo	53	15	28,30	38	71,70	53	15	28,30	38	71,70	---	---	---	---	---
Lic. en Adm. Empresas	885	387	43,73	498	56,27	211	96	45,50	115	54,50	674	291	43,2	383	56,82
Lic. en Adm. Pública	197	68	34,52	129	65,48	53	16	30,19	37	69,81	144	52	36,1	92	63,89
Lic. en Archivología	119	24	20,17	95	79,83	46	12	26,09	34	73,91	73	12	16,4	61	83,56
Lic. en Com. Internac.	188	71	37,77	117	62,23	39	19	48,72	20	51,28	149	52	34,9	97	65,10



Cuadro 4. Estudiantes, nuevos inscriptos y reinscriptos por sexo según Unidad Académica y carrera (continuación)

Unidad académica y carrera	ESTUDIANTES					NUEVOS INSCRIPTOS					REINSCRIPTOS				
	Total	Varones		Mujeres		Total	Varones		Mujeres		Total	Varones		Mujeres	
	Cant.	Cant.	%	Cant.	%	Cant.	Cant.	%	Cant.	%	Cant.	Cant.	%	Cant.	%
Lic. Coop y Mutualismo	12	4	33,33	8	66,67	0	0	---	0	---	12	4	33,3	8	66,67
Lic. en Economía	45	27	60,00	18	40,00	12	10	83,33	2	16,67	33	17	51,5	16	48,48
Lic. en Marketing	230	124	53,91	106	46,09	81	47	58,02	34	41,98	149	77	51,7	72	48,32
Lic. en Turismo	554	191	34,48	363	65,52	149	53	35,57	96	64,43	405	138	34,1	267	65,93
Prof. en Bibliotecología	116	21	18,10	95	81,90	37	6	16,22	31	83,78	79	15	19	64	81,01
Prof. en Economía	68	27	39,71	41	60,29	16	5	31,25	11	68,75	52	22	42,3	30	57,69
Téc. Archivero	15	3	20,00	12	80,00	6	2	33,33	4	66,67	9	1	11,1	8	88,89
Tec. Bibliot. Documen.	162	27	16,67	135	83,33	59	9	15,25	50	84,75	103	18	17,5	85	82,52
Tec. en Administración	460	171	37,17	289	62,83	244	86	35,25	158	64,75	216	85	39,4	131	60,65
Tec. Com Internacional	13	8	61,54	5	38,46	5	3	60,00	2	40,00	8	5	62,5	3	37,50
Tec. Gerto Serv. Gastr	211	63	29,86	148	70,14	95	37	38,95	58	61,05	116	26	22,4	90	77,59
Tec. en Hotelería	190	63	33,16	127	66,84	93	32	34,41	61	65,59	97	31	32	66	68,04
Tec. en Marketing	79	43	54,43	36	45,57	44	25	56,82	19	43,18	35	18	51,4	17	48,57
Tec. en Museología	146	41	28,08	105	71,92	87	26	29,89	61	70,11	59	15	25,4	44	74,58
Tec. en Turismo	163	62	38,04	101	61,96	79	32	40,51	47	59,49	84	30	35,7	54	64,29



Cuadro 4. Estudiantes, nuevos inscriptos y reinscriptos por sexo según Unidad Académica y carrera (continuación)

Unidad académica y carrera	ESTUDIANTES					NUEVOS INSCRIPTOS					REINSCRIPTOS				
	Total	Varones		Mujeres		Total	Varones		Mujeres		Total	Varones		Mujeres	
	Cant.	Cant.	%	Cant.	%	Cant.	Cant.	%	Cant.	%	Cant.	Cant.	%	Cant.	%
Facultad de Ciencias de la Vida y la Salud	3841	1189	30,96	2652	69,04	1197	302	25,23	895	74,77	2644	887	33,55	1757	66,45
Enfermero Universitario	3	0	0,00	3	100,0	---	---	---	---	---	3	0	0,00	3	100,0
Lic. en Enfermería	2067	346	16,74	1721	83,26	887	162	18,26	725	81,74	1180	184	15,59	996	84,41
Lic. Hig y Seg Laboral	76	28	36,84	48	63,16	10	5	50,00	5	50,00	66	23	34,85	43	65,15
Lic. Prod Biomágenes	236	66	27,97	170	72,03	14	6	42,86	8	57,14	222	60	27,03	162	72,97
Lic. en Ortesis y Prótesis	7	0	0,00	7	100,0	---	---	---	---	---	7	0	0,00	7	100,0
Lic. en Act Física y Dep	231	129	55,84	102	44,16	126	78	61,90	48	38,10	105	51	48,57	54	51,43
Podologo Universitario	146	16	10,96	130	89,04	54	4	7,41	50	92,59	92	12	13,04	80	86,96
Prof. en Educ Física	439	280	63,78	159	36,22	25	17	68,00	8	32,00	414	263	63,53	151	36,47
Tec. en Análisis Clínicos	62	10	16,13	52	83,87	12	3	25,00	9	75,00	50	7	14,00	43	86,00
Tec. en Deportes	439	280	63,78	159	36,22	25	17	68,00	8	32,00	414	263	63,53	151	36,47
Tec. Hi y Salud Animal	67	16	23,88	51	76,12	19	5	26,32	14	73,68	48	11	22,92	37	77,08
Tec. en Esterilización	4	0	0,00	4	100,0	---	---	---	---	---	4	0	0,00	4	100,0
Tec. Prod Biomágenes	5	1	20,00	4	80,00	---	---	---	---	---	5	1	20,00	4	80,00
Tec. en Prótesis Dental	59	17	28,81	42	71,19	25	5	20,00	20	80,00	34	12	35,29	22	64,71



Rectorado	61	20	32,7	41	67,3	---	---	---	---	---	61	20	32,7	41	67,3
Licenciado en Adm y Gestión Universitaria	61	20	32,7	41	67,3	---	---	---	---	---	61	20	32,7	41	67,3



Gráfico 5. Nuevos inscriptos y reinscriptos por Unidad Académica. Periodo 2020.



Gráfico 5. Distribución porcentual según genero de Estudiantes según Unidad Académica y carrera. Periodo 2020

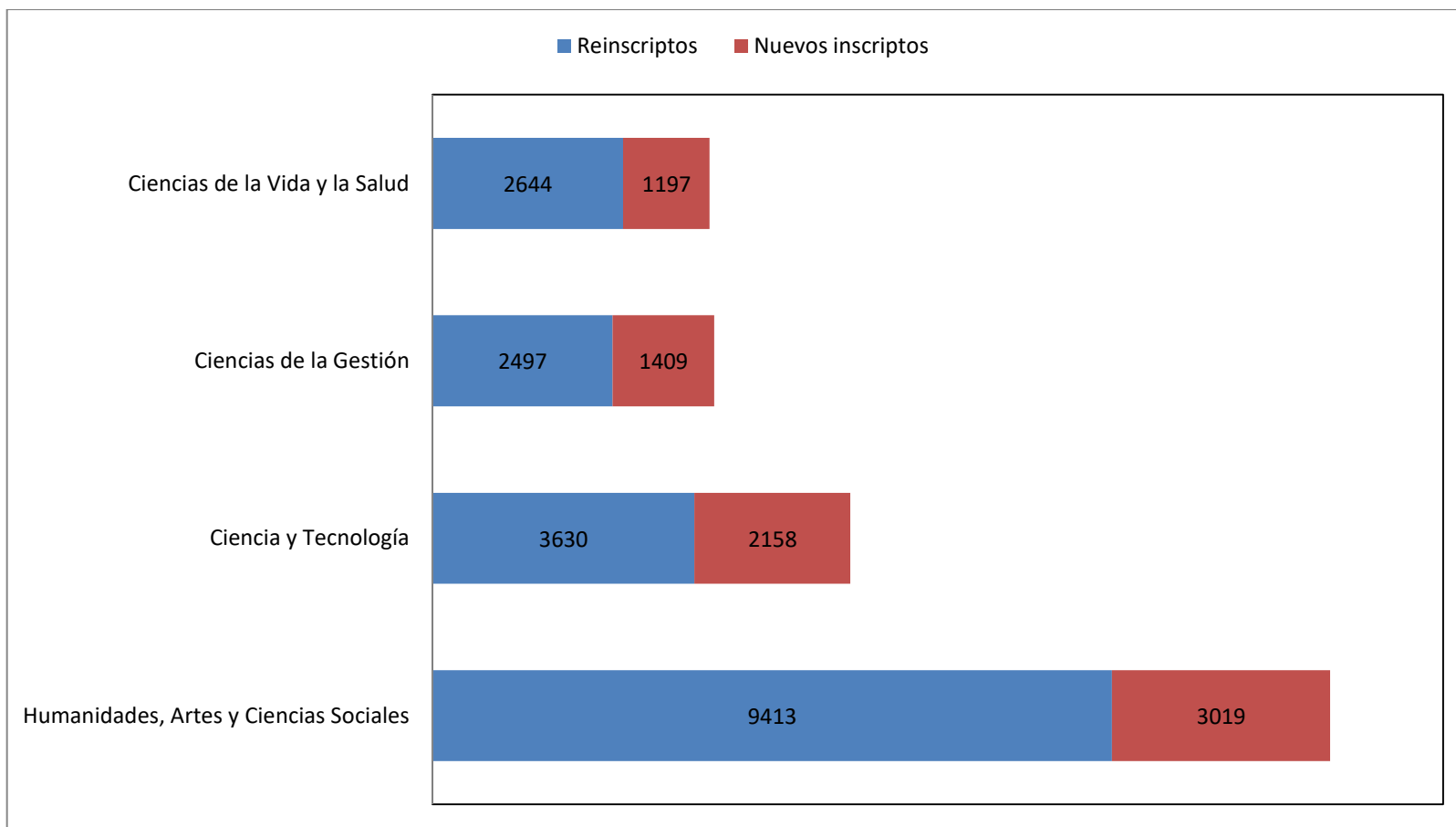

Gráfico 6. Distribución porcentual según genero de Ingresantes según Unidad Académica y carrera. Periodo 2020.

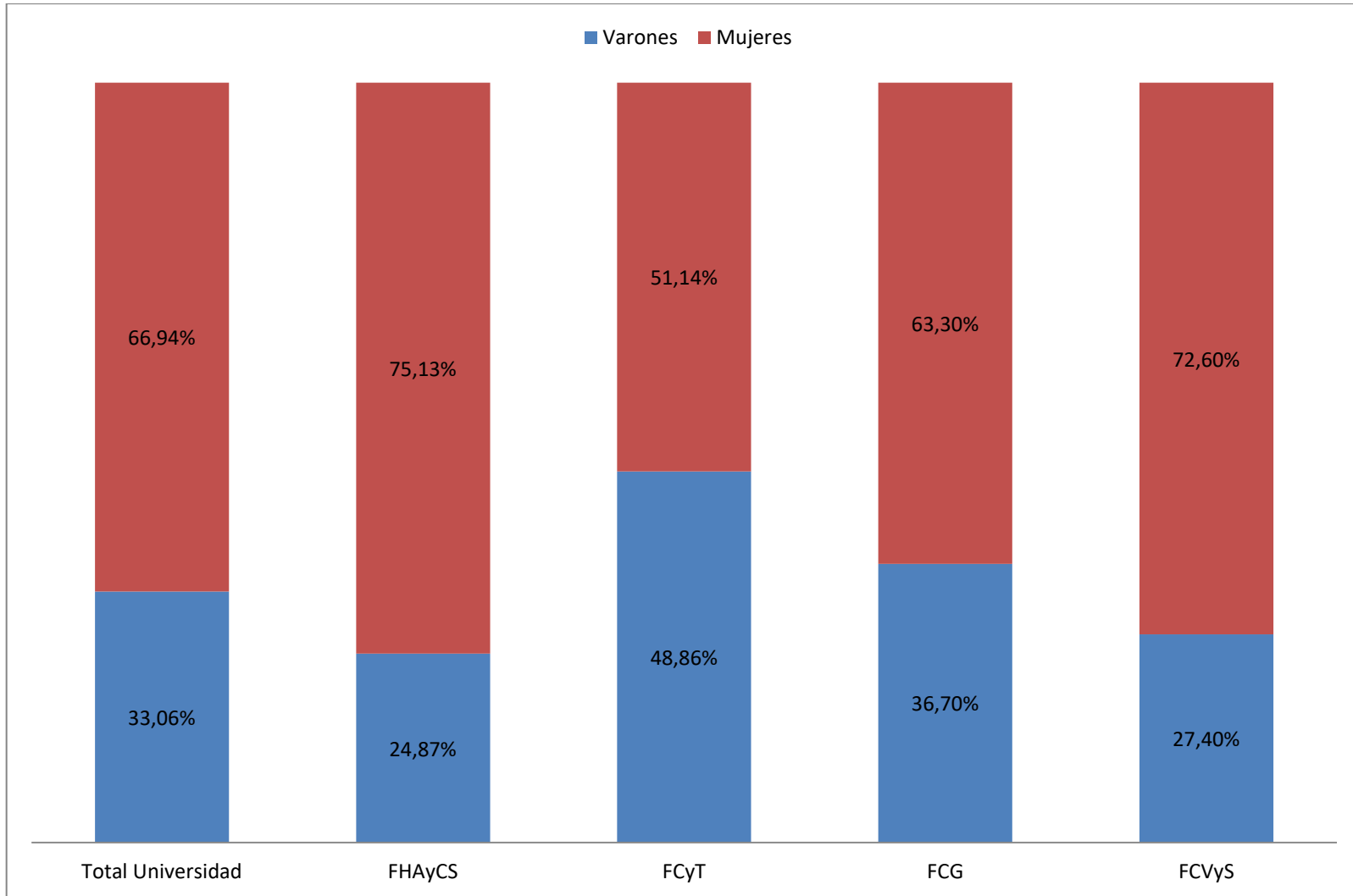

Gráfico 7. Distribución porcentual según género de Reinscriptos según Unidad Académica y carrera. Periodo 2020.

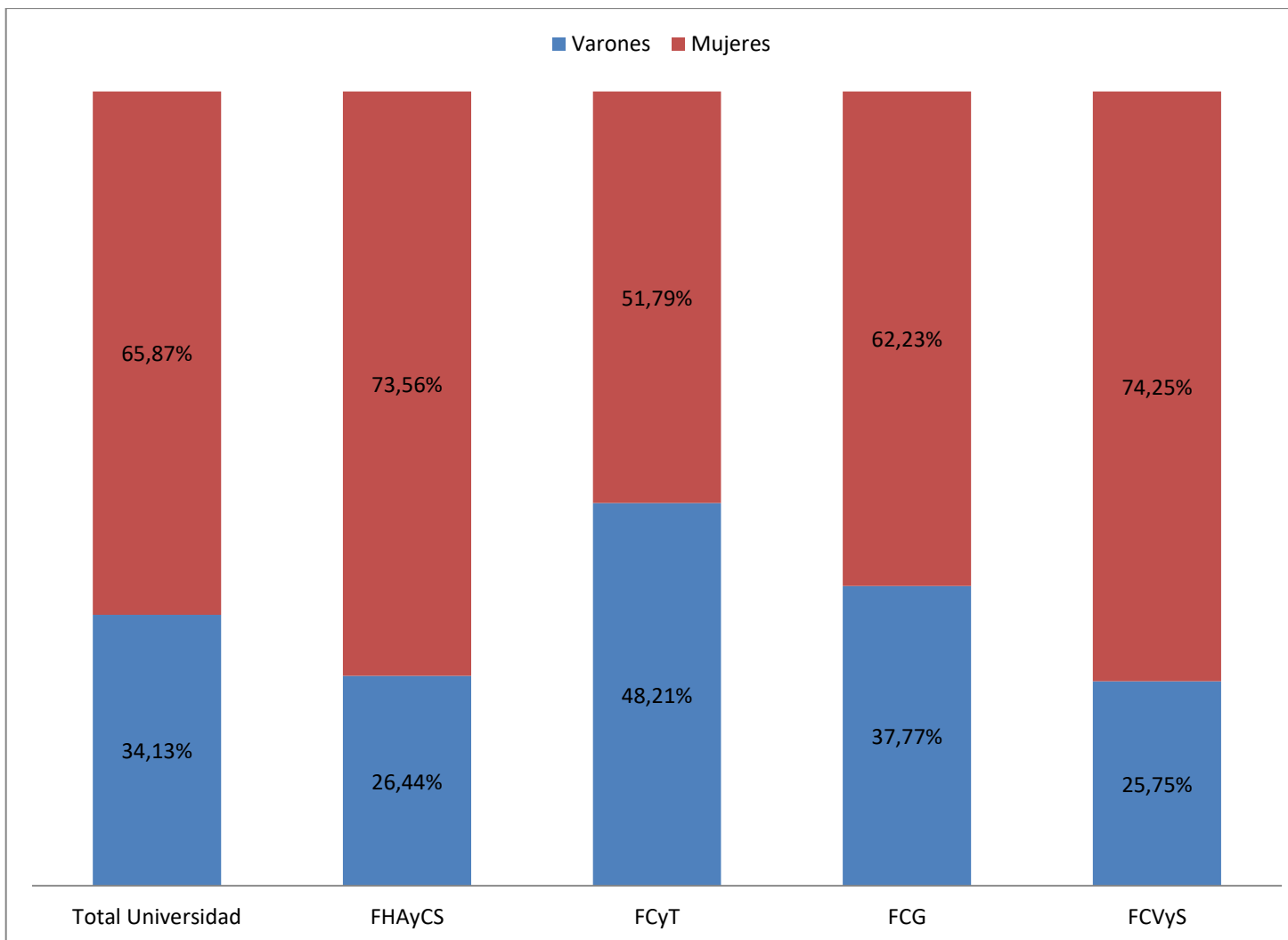

Cuadro 5. Matrícula total por sede. Periodo 2020.

Unidad Académica	Total	Porcentaje
Total Universidad	25967	100,00%
Facultad de Humanidades, Artes y Ciencias Sociales	12736	47,88%
Concordia	412	3,31%
Federación	159	1,28%
Gualedguaychú	191	1,54%
Paraná	9850	79,23%
Uruguay	1820	14,64%
Facultad de Ciencia y Tecnología	5788	22,29%
Basavilbaso	78	1,35%
Chajarí	113	1,95%
Crespo	64	1,11%
Diamante	115	1,99%
Federación	35	0,60%
Gualedguay	66	1,14%

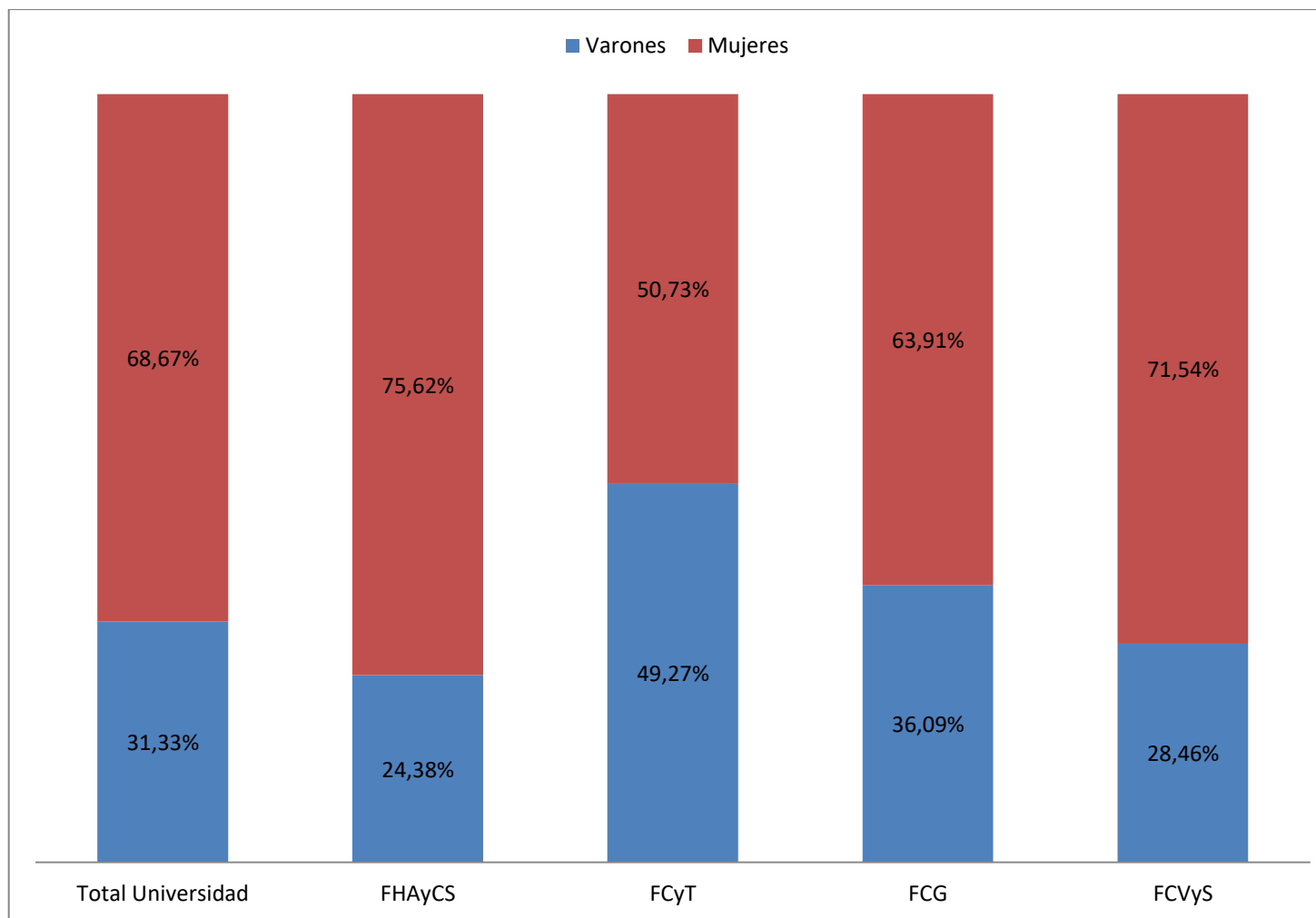

Gualeguaychú	90	1,55%
Nogoyá	120	2,07%
Oro Verde	3591	62,04%
Santa Elena	234	4,04%
Uruguay	1202	20,77%
Villaguay	80	1,38%
Facultad de Ciencias de la Gestión	3906	15,04%
Chajarí	47	1,20%
Crespo	267	6,84%
Federación	68	1,74%
Federal	12	0,31%
Gualeguaychú	122	3,12%
La Paz	125	3,12%
Paraná	2464	63,08%
Uruguay	710	18,18%
Villaguay	91	2,33%
Facultad de Ciencias de la Vida y la Salud	3841	14,79%



Galeguay	1109	28,87%
Paraná	2291	59,65%
Ramírez	373	9,71%
Villaguay	68	1,77%
Rectorado	73	0,29%
Paraná	50	68,49%
Uruguay	23	31,51%



Cuadro 6. Estudiantes por edad según Unidad Académica. Periodo 2020.

Unidad Académica	Total	Edad (en años)						
		17 - 22	23 - 27	28 - 32	33 - 37	38 - 42	43 - 47	48 o más
Universidad	25967	7953	8055	4659	2203	1611	750	736
Porcentaje	100,00%	30,63%	31,02%	17,94%	8,48%	6,20%	2,89%	2,83%
Facultad de Humanidades, Artes y Ciencias Sociales	12432	3476	3810	2351	1108	877	395	415
Facultad de Ciencia y Tecnología	5788	2553	1589	872	343	219	107	105
Facultad de Ciencias de la Gestión	3906	1285	1177	623	334	220	126	141
Facultad de Ciencias de la Vida y la Salud	3841	639	1479	813	418	295	122	75
Rectorado	61	---	---	---	17	15	13	16



Cuadro 7. Estudiantes de pregrado, grado y posgrado según Unidad Académica y provincia de procedencia

Unidad Académica	Total	Procedencia						
		Entre Ríos	Santa Fe	Corrientes	Buenos Aires	Jujuy	Córdoba	Otras provincias
Total	25967	19751	2426	182	63	621	50	232
Porcentaje	100%	76,06%	9,34%	0,70%	0,24%	2,39%	0,19%	0,89%
Facultad de Humanidades, Artes y Ciencias Sociales	12432	9239	1519	130	26	3	5	81
Facultad de Ciencia y Tecnología	5788	4299	561	29	16	6	40	102
Facultad de Ciencias de la Gestión	3906	3170	57	18	13	612	3	27
Facultad de Ciencias de la Vida y la Salud	3841	3043	289	5	8	---	2	22



Cuadro 8. Estudiantes y nuevos inscriptos por horas semanales que trabajan según unidad académica y carrera. Periodo 2020.

Unidad académica, Carrera	ESTUDIANTES						NUEVOS INSCRIPTOS					
	TOTAL	No Trabaja	Sí Trabaja			Sin Datos	TOTAL	No Trabaja	Sí Trabaja			Sin Datos
			Hasta 20 hr.	20 - 25 hr.	Más 35 hr.				Hasta 20 hr.	20 - 25 hr.	Más 35 hr.	
Total Universidad	25967	16903	4958	1732	2123	251	7783	5558	1147	437	552	89
Porcentaje	100,00	65,09	19,09	6,67	8,18	0,97	100,00	71,41	14,74	5,61	7,09	1,14
Facultad de Humanidades, Artes y Ciencias Sociales	12432	8220	2543	887	762	20	3019	2217	464	172	149	17
Lic. en Artes Visuales	180	109	50	13	8	0	33	24	8	1	0	0
Lic. en Canto Lírico	22	13	3	1	5	0	12	7	1	1	3	0
Lic. en Canto Popular	101	56	26	10	9	0	50	31	11	4	4	0
Lic. en Cs. Sociales	81	46	19	9	7	0	11	5	4	1	1	0
Lic. en Filosofía	90	54	14	8	14	0	18	12	3	1	2	0
Lic. en Geografía	79	43	16	10	10	0	17	15	1	0	1	0
Lic. en Historia	154	94	20	21	19	0	29	22	1	3	3	0
Lic. en Intepretación	33	23	5	4	1	0	14	9	2	2	1	0



Cuadro 8. Estudiantes y nuevos inscriptos por horas semanales que trabajan según unidad académica y carrera. Periodo 2020. (Continuación)

Unidad académica, Carrera	ESTUDIANTES						NUEVOS INSCRIPTOS					
	TOTAL	No Trabaja	Sí Trabaja			Sin Datos	TOTAL	No Trabaja	Sí Trabaja			Sin Datos
			Hasta 20 hr.	20 - 25 hr.	Más 35 hr.				Hasta 20 hr.	20 - 25 hr.	Más 35 hr.	
Lic. Leguas (Francés).	6	1	0	2	3	0	---	---	---	---	---	---
Lic. en Leguas Ext (Inglés). CCC	32	9	8	9	6	0	---	---	---	---	---	---
Lic. en Leguas Ext (Portugués). CCC	7	3	1	1	2	0	---	---	---	---	---	---
Lic. en Pedagogía CCC	29	11	3	8	7	0	---	---	---	---	---	---
Lic. en Psicología	3597	2512	640	227	218	0	677	558	69	19	31	0
Prof. de Educ Especial	195	139	41	9	6	0	35	24	9	1	1	0
Prof. de Educ Inicial	512	371	102	26	13	0	127	196	40	15	5	0
Prof. de Educación Inicial (rural)	3	1	2	0	0	0	---	---	---	---	---	---
Prof. de Educ Primaria	880	644	168	42	26	0	256	51	12	3	3	0
Prof 1° y 2° ciclo EGB	26	11	10	4	1	0	---	---	---	---	---	---
Prof 1° y 2° EGB (rural)	1	0	0	0	1	0	---	---	---	---	---	---
Prof. de Geografía	233	164	37	14	18	0	69	51	12	3	3	0



Cuadro 8. Estudiantes y nuevos inscriptos por horas semanales que trabajan según unidad académica y carrera. Periodo 2020. (Continuación)

Unidad académica, Carrera	ESTUDIANTES						NUEVOS INSCRIPTOS					
	TOTAL	No Trabaja	Sí Trabaja			Sin Datos	TOTAL	No Trabaja	Sí Trabaja			Sin Datos
			Hasta 20 hr.	20 - 25 hr.	Más 35 hr.				Hasta 20 hr.	20 - 25 hr.	Más 35 hr.	
Prof. de Teatro	205	125	55	13	12	0	62	46	10	4	2	0
Prof. Artes Visuales	338	231	67	22	18	0	64	46	14	3	1	0
Prof. en Canto Lírico	7	5	2	0	0	0	3	3	0	0	0	0
Prof. en Cs Sociales	112	62	28	14	8	0	15	12	1	1	1	0
Prof. en Filosofía	86	38	29	9	10	0	17	6	9	2	0	0
Prof. en Francés	65	31	24	4	6	0	14	8	3	0	3	0
Prof. Historia	503	331	95	31	46	0	84	60	12	4	8	0
Prof. en Inglés	504	357	110	27	10	0	119	96	17	3	3	0
Prof. en Italiano	44	18	16	2	8	0	4	1	0	0	3	0
Prof. en Lengua y Lit	350	228	78	24	20	0	61	50	9	1	1	0
Prof. En Música	452	288	111	32	21	0	105	74	22	7	2	0
Prof. en Portugués	67	32	22	9	4	0	19	11	4	3	1	0
Prof. en Psicología	758	501	155	57	45	0	185	138	30	12	5	0
Prof. Universitario	361	180	76	39	46	20	266	154	48	22	25	17



Cuadro 8. Estudiantes y nuevos inscriptos por horas semanales que trabajan según unidad académica y carrera. Periodo 2020. (Continuación)

Unidad académica, Carrera	ESTUDIANTES						NUEVOS INSCRIPTOS					
	TOTAL	No Trabaja	Sí Trabaja			Sin Datos	TOTAL	No Trabaja	Sí Trabaja			Sin Datos
			Hasta 20 hr.	20 - 25 hr.	Más 35 hr.				Hasta 20 hr.	20 - 25 hr.	Más 35 hr.	
Tec Acom Terap	1497	990	321	110	76	0	417	307	63	30	17	0
Tec. en Canto Lírico	86	47	23	10	6	0	34	22	7	2	3	0
Tec. en Cerámica	22	12	8	2	0	0	7	5	2	0	0	0
Tec. en Escultura	25	14	5	3	3	0	3	1	0	1	1	0
Tec. en Grabado	31	18	11	2	0	0	8	6	2	0	0	0
Tec. en Pintura	102	66	29	5	2	0	25	19	5	1	0	0
Tec. Psicogeront	230	158	40	19	13	0	55	40	6	7	2	0
Tec. Instr musical	205	122	37	23	23	0	82	46	14	10	12	0
Traductor en Francés	47	28	11	5	3	0	10	7	1	1	1	0
Traductor de Italiano	33	16	9	4	4	0	5	2	2	0	1	0
Traductor Público en Inglés – CCC	5	0	1	2	2	0	---	---	---	---	---	---
Traductor Público en Portugués – CCC	1	0	0	0	1	0	---	---	---	---	---	---



Cuadro 8. Estudiantes y nuevos inscriptos por horas semanales que trabajan según unidad académica y carrera. Periodo 2020. (Continuación)

Unidad académica, Carrera	ESTUDIANTES						NUEVOS INSCRIPTOS					
	TOTAL	No Trabaja	Sí Trabaja			Sin Datos	TOTAL	No Trabaja	Sí Trabaja			Sin Datos
			Hasta 20 hr.	20 - 25 hr.	Más 35 hr.				Hasta 20 hr.	20 - 25 hr.	Más 35 hr.	
Facultad de Ciencia y Tecnología	5788	3795	901	286	606	200	2158	1614	266	70	139	69
Analista de Sistemas	165	120	17	14	14	0	50	42	3	2	3	0
Esp en Educ Científica	20	10	3	4	3	0	---	---	---	---	---	---
Esp en Gestión Proy de Software	44	32	3	1	1	7	44	32	3	1	1	7
Ing en Telecomunic	51	42	5	0	4	0	13	12	0	0	1	0
Lic. en Accident Vial	173	107	27	8	31	0	36	32	1	1	2	0
Lic. Autom y C de PI	147	109	24	5	9	0	40	35	3	0	2	0
Lic. en Biología	88	50	25	6	7	0	18	13	3	1	1	0
Lic. en Criminalística	744	564	98	25	57	0	265	220	30	6	9	0
Lic. en Gest Amb	90	60	19	6	4	1	39	31	4	1	3	0
Lic. en Produc Agrop	15	10	2	1	2	0	4	2	0	1	1	0
Lic. en Redes de Comunicaciones	3	1	1	0	1	0	---	---	---	---	---	---



Cuadro 8. Estudiantes y nuevos inscriptos por horas semanales que trabajan según unidad académica y carrera. Periodo 2020. (Continuación)

Unidad académica, Carrera	ESTUDIANTES						NUEVOS INSCRIPTOS					
	TOTAL	No Trabaja	Sí Trabaja			Sin Datos	TOTAL	No Trabaja	Sí Trabaja			Sin Datos
			Hasta 20 hr.	20 - 25 hr.	Más 35 hr.				Hasta 20 hr.	20 - 25 hr.	Más 35 hr.	
Lic. en Seg Pública	178	4	22	14	138	0	---	---	---	---	---	---
Lic. en Seg Pública y Ciudadana (CCC)	56	1	18	3	34	0	56	1	18	3	34	0
Lic. en Sistemas de Información	742	480	121	50	93	0	259	203	31	10	15	0
Lic. en Sistemas Informáticos	30	3	8	6	13	0	---	---	---	---	---	---
Magíster en Geomática	---	---	---	---	---	---	---	---	---	---	---	---
Prof. Educ. Sec y Sup	15	3	2	0	0	10	1	0	0	0	0	1
Prof. en Biología	281	192	61	12	16	0	63	50	6	1	6	0
Prof. en Educación Tecnológica	194	120	35	12	8	19	87	49	19	3	4	12
Prof. en Física	104	47	31	14	12	0	34	18	9	4	3	0
Prof. en Matemática	310	219	51	17	22	1	78	58	10	4	6	0
Prof. en Química	132	70	39	9	14	0	29	18	5	1	5	0



Cuadro 8. Estudiantes y nuevos inscriptos por horas semanales que trabajan según unidad académica y carrera. Periodo 2020. (Continuación)

Unidad académica, Carrera	ESTUDIANTES						NUEVOS INSCRIPTOS					
	TOTAL	No Trabaja	Sí Trabaja			Sin Datos	TOTAL	No Trabaja	Sí Trabaja			Sin Datos
			Hasta 20 hr.	20 - 25 hr.	Más 35 hr.				Hasta 20 hr.	20 - 25 hr.	Más 35 hr.	
Tec. Accident Vial	---	---	---	---	---	---	---	---	---	---	---	---
Tec. en Acuicultura	27	17	6	2	2	0	11	6	2	1	2	0
Tec. en Balística	594	458	78	21	37	0	269	223	30	7	9	0
Tec. Documentología	530	416	66	21	27	0	269	223	30	7	9	0
Tec. en Papioscopia	508	388	69	19	32	0	266	219	30	6	11	0
Tec. en Seguridad Pública	---	---	---	---	---	---	---	---	---	---	---	---
Tec. Univ en Auto. y Control de Proc Ind	---	---	---	---	---	---	---	---	---	---	---	---
Tec. Universitario en Gestión Ambiental	---	---	---	---	---	---	---	---	---	---	---	---
Tec. Universitario en Granja y Prod. Avícola	256	129	31	6	11	79	120	61	14	3	4	38
Tec. Univ en Planeamiento Ind	50	16	4	4	1	25	17	6	2	1	0	8



Cuadro 8. Estudiantes y nuevos inscriptos por horas semanales que trabajan según unidad académica y carrera. Periodo 2020. (Continuación)

Unidad académica, Carrera	ESTUDIANTES						NUEVOS INSCRIPTOS					
	TOTAL	No Trabaja	Sí Trabaja			Sin Datos	TOTAL	No Trabaja	Sí Trabaja			Sin Datos
			Hasta 20 hr.	20 - 25 hr.	Más 35 hr.				Hasta 20 hr.	20 - 25 hr.	Más 35 hr.	
Tec. Produc Agrop	231	127	35	6	13	50	90	60	13	6	8	3
Tec. en Produc Porcina	8	0	9	0	0	8	---	---	---	---	---	---
Tec. telecomunicac	0	1	1	0	1	0	---	---	---	---	---	---
Facultad de Ciencias de la Gestión	3906	2390	704	351	436	25	1409	939	224	113	130	3
Guía en Turismo	53	16	14	8	13	2	53	16	14	8	13	2
Lic. Admin Empresas	885	499	175	76	129	6	211	137	36	18	20	0
Lic. Admin. Publica	197	78	43	30	44	2	53	21	13	8	11	0
Lic. en Archivología	119	53	38	10	18	0	46	21	12	6	7	0
Lic. en Com Internac.	188	124	22	21	19	2	39	34	1	1	3	0
Lic. Coop y Mut	12	8	0	1	3	0	---	---	---	---	---	---
Lic. en Economía	45	21	3	10	11	0	12	7	0	2	3	0
Lic. en Marketing	230	147	38	20	24	1	81	63	8	5	5	0
Lic. en Turismo	554	418	75	27	32	2	149	119	15	8	7	0
Prof. Bibliotecología	116	59	29	17	9	2	37	28	5	3	1	0
Prof. en Economía	68	29	17	8	12	2	16	10	3	3	0	0



Cuadro 8. Estudiantes y nuevos inscriptos por horas semanales que trabajan según unidad académica y carrera. Periodo 2020. (Continuación)

Unidad académica, Carrera	ESTUDIANTES						NUEVOS INSCRIPTOS					
	TOTAL	No Trabaja	Sí Trabaja			Sin Datos	TOTAL	No Trabaja	Sí Trabaja			Sin Datos
			Hasta 20 hr.	20 - 25 hr.	Más 35 hr.				Hasta 20 hr.	20 - 25 hr.	Más 35 hr.	
Tec. Archivero	15	9	3	1	2	0	6	4	0	1	1	0
Tec. Bibliotec Docume	162	81	40	23	18	0	59	34	10	7	8	0
Tec. en Administración	460	302	72	41	45	0	244	161	42	17	24	0
Tec en Com Internac	13	11	0	1	1	0	5	4	0	1	0	0
Tec. en Ger. de Serv. Gastronómicos	211	147	32	11	19	2	95	66	14	5	10	0
Tec. en Hotelería	190	130	40	12	7	1	93	69	15	6	3	0
Tec. en Marketing	79	50	13	8	7	1	44	30	7	3	4	0
Tec. en Museología	146	84	30	17	14	1	87	53	21	5	7	1
Tec. en Turismo	163	124	20	9	9	1	79	62	8	6	3	0
Facultad de Ciencias de la Vida y la Salud	3841	2498	810	208	319	6	1197	788	193	82	134	0
Enfermero Univ	3	0	1	1	1	0	---	---	---	---	---	---
Lic en Actividad Física y Deporte -CCC	231	101	79	30	21	0	126	38	53	21	14	0
Lic. en Enfermería	2067	1311	391	124	237	4	887	608	107	55	117	0



Cuadro 8. Estudiantes y nuevos inscriptos por horas semanales que trabajan según unidad académica y carrera. Periodo 2020. (Continuación)

Unidad académica, Carrera	ESTUDIANTES						NUEVOS INSCRIPTOS					
	TOTAL	No Trabaja	Sí Trabaja			Sin Datos	TOTAL	No Trabaja	Sí Trabaja			Sin Datos
			Hasta 20 hr.	20 - 25 hr.	Más 35 hr.				Hasta 20 hr.	20 - 25 hr.	Más 35 hr.	
Lic. en Higiene y S. L.	76	35	29	5	7	0	10	6	3	1	0	0
Lic. Ortesis y Prótesis	7	5	1	1	0	0	---	---	---	---	---	---
Lic. Produc Bioim	236	155	44	14	21	2	14	9	4	0	1	0
Podología Univ.	146	89	39	9	9	0	54	37	13	3	1	0
Prof. en Educ Física	434	326	98	8	7	0	25	22	3	0	0	0
Tec. Análisis Clínicos	62	43	14	2	3	0	12	9	1	1	1	0
Tec. en Deportes	439	326	98	8	7	0	25	22	3	0	0	0
Tec. en Higiene y Salud Animal	67	55	8	3	1	0	19	16	2	1	0	0
Tec. en Produc Bioim	5	2	1	0	2	0	---	---	---	---	---	---
Tec. en Esterilización	4	2	0	0	2	0	---	---	---	---	---	---
Tec. en Prótesis Dental	59	48	7	3	1	0	25	21	4	0	0	0
Rectorado	61	---	6	21	1	33	---	---	---	---	---	---
Lic. en Administración y Gestión Univ.	61	---	6	21	1	33	---	---	---	---	---	---



Cuadro 9. Estudiantes por máximo nivel de estudios alcanzados por el padre según unidad académica y carrera. Periodo 2020.

Unidad Académica, Carrera	Total	ESTUDIOS DEL PADRE							Sin datos
		Primario incompleto/sin estudios	Primario completo	Secundario incompleto	Secundario Completo	Universitario incompleto	Universitario completo	Posgrado	
Total Universidad	25967	2601	4636	3764	6432	1558	2862	190	3924
Porcentaje	100,00	10,02	17,85	14,50	24,77	6,00	11,02	0,73	15,11
Facultad de Humanidades, Artes y Ciencias Sociales	12432	1268	2187	1905	3304	905	1634	121	1108
Lic. Artes Visuales	180	17	29	24	42	12	30	3	23
Lic. en Canto Lírico	22	3	2	1	8	1	6	0	1
Lic. Canto Popular	101	12	16	14	24	10	20	0	5
Lic. Cs Sociales	81	9	15	12	18	8	13	0	6
Lic. en Filosofía	90	15	6	6	22	7	19	2	13
Lic. en Geografía	79	12	17	9	17	4	10	0	10
Lic. en Historia	154	16	32	23	40	7	20	2	14
Lic. Interpret Instru	33	4	2	2	13	3	7	0	2
Lic. Len EXT Francés	6	0	0	0	2	1	1	1	1
Lic. Len EXT Inglés	33	2	5	5	7	2	5	0	6



Cuadro 9. Estudiantes por máximo nivel de estudios alcanzados por el padre según unidad académica y carrera. Periodo 2020. (Continuación)

Unidad Académica, Carrera	Total	ESTUDIOS DEL PADRE							Sin datos
		Primario incompleto/sin estudios	Primario completo	Secundario incompleto	Secundario Completo	Universitario incompleto	Universitario completo	Posgrado	
Lic.LenEXTPortugués	7	1	1	1	1	0	1	0	2
Lic. en Pedagogía	29	5	8	3	4	1	1	0	7
Lic. en Psicología	3597	245	520	549	1103	311	598	40	231
Prof. de Educ Inicial	512	72	120	100	131	21	38	0	30
Pro. Educ Inicial (r)	3	1	1	0	0	0	1	0	0
Prof. Educ Primaria	885	155	209	142	177	34	49	5	109
Prof. de Geografía	234	25	53	40	57	15	18	0	25
Prof. Instrumento	35	1	5	4	12	2	8	0	3
Prof. 1 y 2 Ciclo EGB	31	4	9	6	5	0	1	0	1
Prof 1y2 EGB (rural)	1	1	0	0	0	0	0	0	0
Prof. de Teatro	205	20	27	18	47	21	28	4	40
Prof. Artes Visuales	350	45	67	44	85	14	54	2	27
Prof. en Canto Lírico	8	1	2	0	2	0	2	0	0
Prof. en Cs Sociales	120	8	21	19	30	15	12	0	7
Prof. en Filosofía	89	9	13	16	22	3	11	2	10
Prof. en Francés	69	6	9	11	13	7	10	3	6



Cuadro 9. Estudiantes por máximo nivel de estudios alcanzados por el padre según unidad académica y carrera. Periodo 2020. (Continuación)

Unidad Académica, Carrera	Total	ESTUDIOS DEL PADRE							Sin datos
		Primario incompleto/sin estudios	Primario completo	Secundario incompleto	Secundario Completo	Universitario incompleto	Universitario completo	Posgrado	
Prof. en Historia	511	53	103	99	122	32	44	3	47
Prof. en Inglés	511	33	65	91	152	47	72	7	37
Prof. en Italiano	46	6	3	6	9	4	7	3	6
Prof. en Len y Lit	363	38	68	56	81	28	43	5	31
Prof. Música	454	40	74	62	128	44	61	4	39
Prof. en Portugués	69	17	8	6	13	5	8	0	10
Prof. en Psicología	784	73	140	128	198	59	83	8	69
Prof. Universitario	367	29	44	45	72	45	55	7	64
Tec. Acom Terap	1525	178	295	241	396	74	163	6	144
Tec. en Canto Lírico	92	11	13	11	22	9	9	0	11
Tec. en Cerámica	23	7	3	2	6	0	3	0	1
Tec. en Escultura	26	3	8	2	7	1	2	1	1
Tec. en Grabado	32	2	11	1	5	2	9	0	1
Tec. en Pintura	108	15	13	13	32	5	15	0	9
Tec. Psicogerontol	241	24	45	33	58	14	35	2	19



Cuadro 9. Estudiantes por máximo nivel de estudios alcanzados por el padre según unidad académica y carrera. Periodo 2020. (Continuación)

Unidad Académica, Carrera	Total	ESTUDIOS DEL PADRE							Sin datos
		Primario incompleto/sin estudios	Primario completo	Secundario incompleto	Secundario Completo	Universitario incompleto	Universitario completo	Posgrado	
Tec. Instru musical	206	23	37	20	55	17	29	5	19
Traductor Francés	47	3	5	4	10	6	10	3	6
Traductor Público de Italiano	33	4	3	1	8	2	9	3	3
Traductor Público en Inglés -CCC	5	0	2	0	0	0	1	0	2
Traductor Público en Portugués -CCC	1	1	0	0	0	0	0	0	0
Facultad de Ciencia y Tecnología	5788	519	1064	908	1511	351	622	41	772
Analista Sistemas	165	13	29	25	41	11	26	4	16
Esp en Educación Científica	20	3	3	2	4	0	0	0	8
Esp en Gestión de Proy Software	44	1	4	1	4	9	0	0	25
Ing Telecomunic	51	2	6	9	17	9	4	0	4



Cuadro 9. Estudiantes por máximo nivel de estudios alcanzados por el padre según unidad académica y carrera. Periodo 2020. (Continuación)

Unidad Académica, Carrera	Total	ESTUDIOS DEL PADRE							Sin datos
		Primario incompleto/sin estudios	Primario completo	Secundario incompleto	Secundario Completo	Universitario incompleto	Universitario completo	Posgrado	
Lic. Accidentología	173	7	40	23	53	7	17	0	26
Lic. en Autom y Control de Pl.	147	10	27	19	48	12	21	2	8
Lic. en Biología	88	10	6	16	16	13	21	1	5
Lic. Criminalística	744	63	136	131	216	42	74	5	77
Lic. en Gestión Ambiental	90	12	15	20	25	2	7	0	9
Lic. en Producción Agropecuaria -CCC	15	1	5	1	4	0	2	0	2
Lic. en Redes de Comunicaciones	3	0	0	0	0	1	0	0	2
Lic. en Se Pública	178	23	38	13	52	3	25	2	22
Lic. en Seg Pública y Ciudadana -CCC	56	11	7	10	15	4	7	0	2
Lic. en Sistemas de Información	744	38	94	105	237	63	125	16	66
Lic. en Sist Inf	30	5	4	2	6	4	7	0	2



Cuadro 9. Estudiantes por máximo nivel de estudios alcanzados por el padre según unidad académica y carrera. Periodo 2020. (Continuación)

Unidad Académica, Carrera	Total	ESTUDIOS DEL PADRE							Sin datos
		Primario incompleto/sin estudios	Primario completo	Secundario incompleto	Secundario Completo	Universitario incompleto	Universitario completo	Posgrado	
Mag en Geomática	---	---	---	---	---	---	---	---	---
Prof Educ Sec Sup	15	1	1	2	1	0	1	0	9
Prof. en Biología	281	27	73	45	65	22	29	1	19
Prof. Educ Tec.	194	29	46	27	25	8	9	0	50
Prof. en Física	104	13	18	14	27	4	15	0	13
Prof. Matemática	310	38	78	55	73	16	24	1	25
Prof. en Química	132	22	28	22	34	3	11	1	11
Tec. en Acuicultura	27		4	6	11	1	3	0	2
Tec. en Balística	594	49	107	103	166	35	64	4	66
Tec. en Documentología	503	40	96	97	151	34	54	1	57
Tec. en Papiloscopía	508	39	86	94	144	34	56	1	54
Tec. en Gestión Ambiental	0	0	0	0	0	0	0	0	0
Tec. en Granja y Producción Avícola	256	31	54	37	32	3	5	1	93



Cuadro 9. Estudiantes por máximo nivel de estudios alcanzados por el padre según unidad académica y carrera. Periodo 2020. (Continuación)

Unidad Académica, Carrera	Total	ESTUDIOS DEL PADRE							Sin datos
		Primario incompleto/sin estudios	Primario completo	Secundario incompleto	Secundario Completo	Universitario incompleto	Universitario completo	Posgrado	
Tec. Planeamiento	50	5	4	6	4	3	0	0	28
Tec. en Producción Agropecuaria	231	26	55	23	40	8	15	1	63
Tec. en Producción Porcina	8	0	0	0	0	0	0	0	8
Facultad de Ciencias de la Gestión	3906	259	544	396	746	162	269	21	1509
Guía en Turismo	53	6	7	8	7	3	4	2	16
Lic. Adm Empresas	885	42	130	84	157	31	55	4	382
Lic. Adm Pública	197	9	22	13	21	14	9	0	109
Lic. en Archivología	119	13	13	12	13	7	2	0	59
Lic. en Com Inter	188	7	16	16	34	12	18	1	84
Lic. Coop. y Mutualismo	12	0	0	0	0	0	0	0	12
Lic. en Economía	45	2	2	4	4	4	3	0	26
Lic. en Marketing	230	6	16	26	41	21	23	2	95



Cuadro 9. Estudiantes por máximo nivel de estudios alcanzados por el padre según unidad académica y carrera. Periodo 2020. (Continuación)

Unidad Académica, Carrera	Total	ESTUDIOS DEL PADRE							Sin datos
		Primario incompleto/sin estudios	Primario completo	Secundario incompleto	Secundario Completo	Universitario incompleto	Universitario completo	Posgrado	
Lic. en Turismo	554	26	65	50	121	21	50	4	217
Prof. en Bibliotecología	116	7	15	13	20	1	8	1	51
Prof. en Economía	68	3	3	8	9	3	5	0	37
Tec. Archivero	15	4	3	5	0	0	0	0	3
Tec. Bibliotecario	162	16	29	11	23	4	10	1	68
Tec. Administración	460	41	80	59	97	14	25	0	144
Tec. Comercio Internac	13	2	1	1	1	2	2	0	4
Tec. Germiento Gastronómicos	211	15	21	20	49	11	17	4	74
Tec. en Hotelería	190	24	40	18	44	1	10	2	51
Tec. en Marketing	79	4	15	14	25	3	11	0	7
Tec. en Museología	146	15	34	9	38	6	7	0	37
Tec. en Turismo	163	17	32	25	42	4	10	0	33



Cuadro 9. Estudiantes por máximo nivel de estudios alcanzados por el padre según unidad académica y carrera. Periodo 2020. (Continuación)

Unidad Académica, Carrera	Total	ESTUDIOS DEL PADRE							Sin datos
		Primario incompleto/sin estudios	Primario completo	Secundario incompleto	Secundario Completo	Universitario incompleto	Universitario completo	Posgrado	
Facultad de Ciencias de la Vida y la Salud	3841	555	841	555	871	140	337	7	535
Enfermero Univ.	3	0	1	0	1	0	1	0	0
Lic en Actividad Física y Deporte	231	24	36	24	44	7	32	0	64
Lic en Enfermería	2067	380	527	305	359	60	138	4	294
Lic en Higiene y Seguridad Laboral	76	13	16	6	21	4	6	0	10
Lic. en Ortesis y Prótesis	7	2	1	0	1	0	2	0	1
Lic. en Produc Bio	236	24	48	44	63	8	24	0	25
Podólogo	146	24	16	24	36	2	12	0	32
Prof. de Educ Física	439	35	82	55	144	26	52	1	44
Tec. Análisis Clín	62	9	8	12	20	0	5	0	8
Tec. en Deportes	439	35	82	55	144	26	52	1	44
Tec. en Higiene y Salud Animal	67	2	9	15	20	3	9	0	9



Cuadro 9. Estudiantes por máximo nivel de estudios alcanzados por el padre según unidad académica y carrera. Periodo 2020. (Continuación)

Unidad Académica, Carrera	Total	ESTUDIOS DEL PADRE							Sin datos
		Primario incompleto/sin estudios	Primario completo	Secundario incompleto	Secundario Completo	Universitario incompleto	Universitario completo	Posgrado	
Tec. en Producción de Bioimágenes	5	0	1	1	1	0	1	0	1
Tec. Universitario en Esterilización	4	0	1	1	2	0	0	0	0
Tec. Universitario en Prótesis Dental	59	7	13	13	15	4	3	1	3
Rectorado	61	5	6	2	14	6	4	---	24
Lic. Adm y Gestión Universitaria	61	5	6	2	14	6	4	---	24

Cuadro 10. Estudiantes por máximo nivel de estudios alcanzados por la madre según unidad académica y carrera. Periodo 2020.

Unidad Académica, Carrera	Total	ESTUDIOS DE LA MADRE							Sin datos
		Primario incompleto/sin estudios	Primario completo	Secundario incompleto	Secundario Completo	Universitario incompleto	Universitario completo	Posgrado	
Total Universidad	25967	1782	4081	3472	6115	1680	5888	322	2627
Porcentaje	100%	6,86%	15,72%	13,37%	23,55%	6,47%	22,67%	1,24%	10,12%

Facultad de Humanidades, Artes y Ciencias Sociales	12432	871	1952	1651	3056	920	3206	192	584
Lic. Artes Visuales	180	11	21	19	43	18	57	1	10
Lic. en Canto Lírico	22	4	1	---	5	2	8	1	1
Lic. Canto Popular	101	5	13	7	22	12	33	5	4
Lic. en Cs Sociales	81	6	13	19	18	8	16	---	1
Lic. en Filosofía	90	10	11	12	17	13	21	2	4
Lic. en Geografía	79	8	15	16	12	10	11	---	7
Lic. en Historia	154	18	22	19	34	12	37	7	5
Lic. Inter Instrumen	33	3	4	2	8	4	10	1	1
Lic. Francés	6	---	2	---	---	1	2	---	1
Lic. Inglés	32	2	4	4	13	2	2	---	5



Cuadro 10. Estudiantes por máximo nivel de estudios alcanzados por la madre según unidad académica y carrera. Periodo 2020. (Continuación)

Unidad Académica, Carrera	Total	ESTUDIOS DE LA MADRE							Sin datos
		Primario incompleto/sin estudios	Primario completo	Secundario incompleto	Secundario Completo	Universitario incompleto	Universitario completo	Posgrado	
Lic. Portugués	7	1	2	1	1	---	---	---	2
Lic. en Pedagogía -	29	3	11	3	3	---	3	---	6
Lic. en Psicología	3597	157	434	436	968	279	1179	67	77
Prof. de 1 y 2 EGB	26	2	7	6	4	---	6	---	1
Prof. 1 y 2 EGB R	1	---	---	1	---	---	---	---	---
Prof. Educ.Especial	195	12	38	41	46	14	38	2	4
Prof. de Educ.Inicial	512	54	99	94	137	38	69	1	20
Prof. Educ.Inicial R	3	1	1	---	---	1	---	---	---
Prof. Educ.Primaria	880	91	218	137	184	43	118	6	83
Prof. de Geografía	231	22	52	39	50	15	40	2	11
Prof. instrumento	35	---	5	4	9	2	13	---	2
Prof. de Teatro	205	11	17	23	50	19	47	8	30
Prof. Artes Visuales	338	23	55	41	92	19	90	3	15
Prof. Canto Lírico	7	1	1	---	1	---	3	1	---
Prof. Cs. Sociales	112	6	20	24	25	11	22	2	2
Prof. en Filosofía	86	5	11	11	22	16	19	---	2
Prof. en Francés	65	5	11	11	22	16	19	---	2



Cuadro 10. Estudiantes por máximo nivel de estudios alcanzados por la madre según unidad académica y carrera. Periodo 2020. (Continuación)

Unidad Académica, Carrera	Total	ESTUDIOS DE LA MADRE							Sin datos
		Primario incompleto/sin estudios	Primario completo	Secundario incompleto	Secundario Completo	Universitario incompleto	Universitario completo	Posgrado	
Prof. en Historia	503	5	9	7	17	8	14	3	2
Prof. en Inglés	504	37	84	87	119	34	114	5	23
Prof. en Italiano	44	20	63	52	143	50	158	5	13
Prof. Lengua y Lit	350	3	6	5	6	4	16	2	2
Prof. en Música	452	30	62	46	73	28	80	9	22
Prof. en Portugués	67	27	54	58	101	34	148	10	20
Prof. en Psicología	758	7	18	8	17	2	9	---	6
Prof. Geografía	2	50	131	107	181	53	193	10	33
Prof. Univ.	361	---	1	---	1	---	---	---	---
Téc. Acom Terap	1497	19	36	32	71	41	95	5	62
Téc. en Canto Lírico	86	143	284	201	388	73	319	19	70
Téc. en Cerámica	22	10	10	4	22	9	24	---	7
Téc. en Escultura	25	2	4	3	7	---	6	---	---
Téc. en Grabado	31	2	7	3	4	1	7	---	1
Téc. en Pintura	102	12	16	10	19	7	32	3	3
Téc. Psicogeront	230	18	48	33	49	13	63	3	3



Cuadro 10. Estudiantes por máximo nivel de estudios alcanzados por la madre según unidad académica y carrera. Periodo 2020. . (Continuación)

Unidad Académica, Carrera	Total	ESTUDIOS DE LA MADRE							Sin datos
		Primario incompleto/sin estudios	Primario completo	Secundario incompleto	Secundario Completo	Universitario incompleto	Universitario completo	Posgrado	
Téc. Instr.Musical	205	25	27	23	44	12	50	6	18
Traductor Francés	47	1	6	5	10	9	13	1	2
Traductor Italiano	33	1	5	6	6	1	11	2	1
Traductor Inglés	5	---	2	---	1	---	1	---	1
Traductor Port	1	1	---	---	---	---	---	---	---
Facultad de Ciencia y Tecnología	5788	284	874	830	1476	420	1382	74	448
Analista Sistemas	165	12	24	21	41	12	49	1	5
Esp Educ.Científica	20	1	4	2	6	---	---	---	7
Esp Gestión proy	44	---	4	1	6	7	---	1	25
Ing. En Telecom	51	1	4	9	13	6	17	---	1
Lic seg pública y ciu	56	1	7	16	17	2	12	---	1
Lic. Accidentología	173	4	31	25	50	13	34	3	13
Lic. Automatización	147	3	19	19	34	10	55	1	6
Lic. en Biología	88	4	10	12	15	9	34	1	3



Cuadro 10. Estudiantes por máximo nivel de estudios alcanzados por la madre según unidad académica y carrera. Periodo 2020. (Continuación)

Unidad Académica, Carrera	Total	ESTUDIOS DE LA MADRE							Sin datos
		Primario incompleto/sin estudios	Primario completo	Secundario incompleto	Secundario Completo	Universitario incompleto	Universitario completo	Posgrado	
Lic. Gest Amb	90	5	22	14	26	3	11	---	9
Lic. Produc. Agro	15	1	2	1	7	---	3	1	---
Lic. Redes de Com	3	---	---	1	---	---	---	---	2
Lic. en Seg Pública	178	13	39	21	51	6	29	2	17
Lic. en Sist de Inf	744	17	75	85	208	69	249	10	31
Lic. en Sist Inf	30	2	4	5	8	5	5	---	1
Prof EducSec. sup	15	---	2	1	1	---	1	---	10
Prof. en Biología	281	13	59	36	63	25	77	3	5
Prof. Educ.Tecnol	194	23	35	31	34	4	26	---	41
Prof. en Física	104	4	22	9	24	4	36	---	5
Prof. Matemática	310	23	54	58	75	18	68	3	11
Prof. en Química	132	7	24	19	35	9	34	1	3
Téc. en Acuicultura	27	---	5	4	7	1	9	---	1
Téc. en Balística	594	31	79	94	161	54	144	11	20
Téc. Document	530	25	71	83	145	46	135	9	16
Téc. Papioscopía	508	24	68	81	148	40	119	11	17
Tec Granja y Prod	256	17	49	36	44	5	18	---	87



Cuadro 10. Estudiantes por máximo nivel de estudios alcanzados por la madre según unidad académica y carrera. Periodo 2020. (Continuación)

Unidad Académica, Carrera	Total	ESTUDIOS DE LA MADRE							Sin datos
		Primario incompleto/sin estudios	Primario completo	Secundario incompleto	Secundario Completo	Universitario incompleto	Universitario completo	Posgrado	
Téc. Planeamiento	50	5	1	9	3	1	5	---	26
Téc. Prod. Agrop	231	15	56	19	51	6	30	1	53
Téc.Produc.Porcina	8	---	---	---	---	---	---	---	8
Facultad de Ciencias de la Gestión	3906	210	479	379	688	189	618	38	1305
Guía en Turismo	53	5	6	8	8	1	10	---	15
Lic. Admin Empr	885	31	100	79	151	39	123	10	352
Lic. Admin Pública	197	8	20	15	27	12	15	1	99
Lic. en Archivología	119	6	11	11	16	5	11	---	59
Lic. Comercio Inter	188	7	10	17	28	12	38	3	73
Lic. Cooperativismo	12	---	---	---	---	---	---	---	12
Lic. en Economía	45	2	1	6	2	6	2	2	24
Lic. en Marketing	230	8	15	23	31	10	55	2	86
Lic. en Turismo	554	22	48	39	112	37	107	7	182
Prof. Bibliotec	116	8	17	9	16	3	16	2	45
Prof. en Economía	68	4	6	8	9	4	6		31



Cuadro 10. Estudiantes por máximo nivel de estudios alcanzados por la madre según unidad académica y carrera. Periodo 2020. (Continuación)

Unidad Académica, Carrera	Total	ESTUDIOS DE LA MADRE							Sin datos
		Primario incompleto/sin estudios	Primario completo	Secundario incompleto	Secundario Completo	Universitario incompleto	Universitario completo	Posgrado	
Téc. Archivero	15	3	3	1	5	---	---	---	3
Téc. Bibliotecario	162	14	27	11	22	2	27	1	58
Téc. Admin	460	33	91	57	83	16	70	2	108
Téc. Comercio Int	13	2	---	---	2	---	4	1	4
Téc. Germiento	211	12	16	21	37	17	43	3	62
Téc. en Hotelería	190	15	36	29	42	9	21	1	37
Téc. en Marketing	79	5	9	9	27	1	22	1	5
Téc. en Museología	146	10	33	9	35	5	20	1	33
Téc. en Turismo	163	15	30	27	35	10	28	1	17
Facultad de Ciencias de la Vida y la Salud	3841	417	776	612	895	151	682	18	290
Enfermero Univ.	3	1	---	---	1	1	---	---	---
Lic. en Act Física	231	11	21	24	48	6	61	2	58
Lic. en Enfermería	2067	316	515	363	415	85	237	11	125
Lic. en Higiene y Seg	76	5	7	14	21	3	21	---	5



Cuadro 10. Estudiantes por máximo nivel de estudios alcanzados por la madre según unidad académica y carrera. Periodo 2020. (Continuación)

Unidad Académica, Carrera	Total	ESTUDIOS DE LA MADRE							Sin datos
		Primario incompleto/sin estudios	Primario completo	Secundario incompleto	Secundario Completo	Universitario incompleto	Universitario completo	Posgrado	
Lic. Ortesis y Prot	7	1	1	2	2	---	---	---	1
Lic. en Produc. de Bioimágenes	236	12	35	43	60	12	63	2	9
Podólogo Univ.	146	21	34	19	26	9	17		20
Prof. de Educ.Física	439	15	68	58	131	14	121	1	31
Téc. Análisis Clín	62	6	7	5	24	1	15		4
Téc. en Deportes	439	15	68	58	131	14	121	1	31
Téc. en Higiene y Salud Animal	67	7	9	13	16	5	15	---	2
Téc. Produc. de Bioimágenes	5	---	1	2	1	---	---	---	1
Téc. Esterilización	4	---	---	1	3	---	---	---	---
Téc. Univ. en Prótesis Dental	59	7	10	10	16	1	11	1	3



Cuadro 11. Estudiantes por año de ingreso según unidad académica y carrera - ambos sexos. Periodo 2020

Unidad académica, Carrera	TOTAL	Año de ingreso													
		2007 y antes	2008	2009	2010	2011	2012	2013	2014	2015	2016	2017	2018	2019	2020
Total Universidad	25967	1047	344	406	582	665	805	957	1290	1508	1976	2174	2842	3588	7783
Porcentaje	100,0%	4,0%	1,3%	1,6%	2,2%	2,6%	3,1%	3,7%	5,0%	5,8%	7,6%	8,4%	10,9%	13,8%	30,0%
Facultad de Humanidades, Artes y Ciencias Sociales	12432	534	188	223	337	364	465	556	702	930	1095	1020	1330	1669	3019
Lic. Artes Visuales	180	8	4	3	9	5	3	14	12	11	17	18	23	20	33
Lic. Canto Lírico	22	---	---	---	---	---	---	---	---	2	3	1	3	1	12
Lic. Canto Popular	101	---	---	---	---	---	---	---	---	5	9	7	11	19	50
Lic. en Cs Sociales	81	4	3	2	4	2	4	3	2	3	14	8	7	14	11
Lic. en Filosofía	90	5	1	3	3	3	6	2	6	5	8	7	11	12	18
Lic. en Geografía	79	2	1	2	3	4	3	11	4	2	6	3	13	8	17
Lic. en Historia	154	9	5	1	5	3	7	12	10	16	14	12	11	20	29



Cuadro 11. Estudiantes por año de ingreso según unidad académica y carrera - ambos sexos. Periodo 2020 (Continuación)

Unidad académica, Carrera	TOTAL	Año de ingreso													
		2007 y antes	2008	2009	2010	2011	2012	2013	2014	2015	2016	2017	2018	2019	2020
Lic. Inter Instr	33	---	---	---	---	---	---	---	---	7	3	3	1	5	14
Lic. en Lenguas EXT (Francés).CCC	6	---	---	---	---	---	---	1	5	---	---	---	---	---	---
Lic. en Lenguas EXT (Inglés).CCC	32	---	---	---	---	---	---	4	16	4	---	---	8	---	---
Lic. Lenguas EXT (Portugués).CCC	7	---	---	---	---	---	---	1	4	1	---	---	1	---	---
Lic. en Pedagogía	29	---	---	---	---	6	5	2	---	8	8	---	---	---	---
Lic. en Psicología	3597	266	107	130	122	154	183	202	188	253	267	274	345	429	677
Prof. de 1 y 2 EGB	26	15	8	3	---	---	---	---	---	---	---	---	---	---	---
Prof. 1 y 2 EGB R	1	---	---	1	---	---	---	---	---	---	---	---	---	---	---
Prof.Educ.Especial	176	---	---	---	---	---	---	---	---	38	27	36	17	23	35
Prof. Educ.Inicial	512	3	3	2	17	15	18	25	53	17	39	60	61	72	127
Prof. Educ.Inicial Rural	3	2	---	---	1	---	---	---	---	---	---	---	---	---	---
Prof.Educ.Primaria	880	---	---	---	19	19	31	37	75	65	66	75	107	130	256
Prof. de Geografía	231	---	---	---	13	5	7	16	16	11	25	24	23	22	69



Cuadro 11. Estudiantes por año de ingreso según unidad académica y carrera - ambos sexos. Periodo 2020 (Continuación)

Unidad académica, Carrera	TOTAL	Año de ingreso													
		2007 y antes	2008	2009	2010	2011	2012	2013	2014	2015	2016	2017	2018	2019	2020
Prof. instrumento	35	---	---	---	7	---	2	1	1	1	4	1	6	5	7
Prof. de Teatro	205	1	2	1	4	---	6	5	8	20	24	24	18	30	62
Prof. en Artes Visuales	338	20	2	9	12	15	20	10	16	26	27	30	42	45	64
Prof. en Canto Lírico	7	---	---	---	---	---	---	1	---	1	---	1	---	1	3
Prof. Cs Sociales	112	7	3	2	7	6	6	4	9	8	13	3	9	20	15
Prof. en Educ.Especial	19	2	---	1	2	3	8	3	---	---	---	---	---	---	---
Prof. en Filosofía	86	2	---	---	5	4	4	4	3	7	6	5	9	20	17
Prof. en Francés	65	2	1	2	1		2	1	6	4	9	6	11	6	14
Prof. en Historia	503	48	9	16	13	23	15	30	37	27	46	47	53	55	84
Prof. en Inglés	504	29	7	9	11	14	19	18	21	25	42	34	64	92	119
Prof. en Italiano	44	1	1	1	---	1	1	3	2	6	4	6	5	9	4
Prof. en Lengua y Literatura	350	39	4	8	6	10	20	19	21	21	30	30	41	40	61
Prof. en Música	105	5	1	2	---	10	8	3	3	85	47	61	52	70	5



Cuadro 11. Estudiantes por año de ingreso según unidad académica y carrera - ambos sexos. Periodo 2020 (Continuación)

Unidad académica, Carrera	TOTAL	Año de ingreso													
		2007 y antes	2008	2009	2010	2011	2012	2013	2014	2015	2016	2017	2018	2019	2020
Prof. en Portugués	67	4	2	2	1	5	3	1	---	5	3	2	13	7	19
Prof. en Psicología	758	33	14	9	17	19	22	35	37	41	67	67	98	114	185
Prof. Geografía	2	1	---	1	---	---	---	---	---	---	---	---	---	---	---
Prof. Univ.	361	---	---	---	---	---	---	---	---	21	10	3	31	30	266
Téc. en Acom Terapéutico	1497	23	7	12	29	25	48	68	94	115	170	124	150	215	417
Téc. en Canto Lírico	86	---	---	---	---	---	---	---	9	9	3	3	9	19	34
Téc. en Cerámica	22	---	---	---	1	1	---	---	---	1	3	4	4	1	7
Téc. en Escultura	25	---	---	---	1	2	1	---	2	1	3	3	1	8	3
Téc. en Grabado	31	---	---	---	2			2	1	4	4	1	7	2	8
Téc. en Pintura	102	---	---	---	1	4	2	1	10	12	5	7	20	15	25
Téc. en Psicogerontología	230	2	3	1	12	4	6	13	8	23	39	13	19	32	55
Téc. Instr.Musical	205	---	---	---	4	1	2	1	20	11	14	9	18	43	82
Traductor Francés	47	---	---	---	2	1	2	1	1	4	8	5	6	7	10



Cuadro 11. Estudiantes por año de ingreso según unidad académica y carrera - ambos sexos. Periodo 2020 (Continuación)

Unidad académica, Carrera	TOTAL	Año de ingreso													
		2007 y antes	2008	2009	2010	2011	2012	2013	2014	2015	2016	2017	2018	2019	2020
Traductor Público de Italiano	33	1	---	---	3	---	1	2	2	---	7	2	2	8	5
Traductor Público en Inglés	5	---	---	---	---	---	---	---	---	3	1	1	---	---	---
Traductor Público en Portugués	1	---	---	---	---	---	---	---	---	1	---	---	---	---	---
Facultad de Ciencia y Tecnología	5788	241	60	84	106	139	159	170	232	237	336	423	662	781	2158
Analista Sistemas	165	6	---	---	---	2	2	5	10	3	17	14	23	33	50
Especialista Educ Científica	20	---	---	---	---	---	---	---	---	---	3	---	17	---	---
Especialista Gestión de proyectos	44	---	---	---	---	---	---	---	---	---	---	---	---	---	44
Ing en Telecomunicaciones	51	---	---	---	---	---	---	---	---	---	9	6	10	13	13
Lic. Accidentol Vial	56	---	---	---	---	---	---	---	---	---	---	---	---	---	56
Lic. Auto. y Control	147	---	---	6	3	3	6	5	4	12	12	14	20	22	40



Cuadro 11. Estudiantes por año de ingreso según unidad académica y carrera - ambos sexos. Periodo 2020 (Continuación)

Unidad académica, Carrera	TOTAL	Año de ingreso													
		2007 y antes	2008	2009	2010	2011	2012	2013	2014	2015	2016	2017	2018	2019	2020
Lic. en Biología	88	2	4	2	4	6	5	9	4	7	3	9	10	5	18
Lic. Criminalística	744	38	9	15	21	15	17	20	25	35	39	50	83	112	265
Lic. Gestión Ambiental	90	2	---	2	2	3	5	2	3	4	5	5	12	6	39
Lic. en Producción Agropecuaria -CCC	15	---	---	---	---	---	---	---	1	2	---	---	6	2	4
Lic. en Redes de Comunicaciones	3	1	---	1	1	---	---	---	---	---	---	---	---	---	---
Lic. en Seguridad Pública	178	57	---	13	2	9	10	11	2	5	7	23	16	23	---
Lic. en Sistemas de Información	744	---	---	---	19	35	37	27	41	33	43	54	83	113	259
Lic. en Sistemas Informáticos	30	18	5	7	---	---	---	---	---	---	---	---	---	---	---
Prof. de Educ.Sec. y Superior en Tecnologías de la Inf y la Com	15	---	---	---	---	---	---	---	---	---	1	2	6	5	1



Cuadro 11. Estudiantes por año de ingreso según unidad académica y carrera - ambos sexos. Periodo 2020 (Continuación)

Unidad académica, Carrera	TOTAL	Año de ingreso													
		2007 y antes	2008	2009	2010	2011	2012	2013	2014	2015	2016	2017	2018	2019	2020
Prof. en Biología	281	19	7	4	7	8	8	16	21	10	22	28	28	40	63
Prof. en Educación Tecnológica	194	3	---	1	---	---	5	5	9	5	14	17	29	19	87
Prof. en Física	104	4	1	1	1	7	5	4	5	3	5	8	11	15	34
Prof. en Matemática	310	25	8	8	12	9	8	14	17	11	19	24	29	48	78
Prof. en Química	132	3		2	2	4	4	3	12	14	7	14	13	25	29
Tec. en Acuicultura	27	---	---	---	---	---	1	1	4	1	---	---	6	3	11
Tec. en Balística	594	20	6	5	11	11	14	12	17	18	28	34	70	79	269
Tec. Document	530	6	7	7	9	8	9	10	15	17	30	38	55	50	269
Tec. Papioscopia	508	14	7	3	4	7	7	10	14	21	33	33	50	39	266
Tec. Univ Granja y Produc Avícola	256	3	---	---	---	4	5	2	2	6	15	20	33	46	120
Tec. Univ Plan Industrial	50	4	2	4	3	1	3	2	1	---	2	1	1	9	17



Cuadro 11. Estudiantes por año de ingreso según unidad académica y carrera - ambos sexos. Periodo 2020 (Continuación)

Unidad académica, Carrera	TOTAL	Año de ingreso													
		2007 y antes	2008	2009	2010	2011	2012	2013	2014	2015	2016	2017	2018	2019	2020
Tec. Produc Agrop	231	4	---	---	2	1	4	4	10	13	12	23	25	43	90
Tec. Prod Porcina	8	---	---	---	---	---	---	---	---	---	---	---	6	2	---
Facultad de Ciencias de la Gestión	3906	147	46	64	61	94	85	110	137	155	228	326	465	579	1409
Guía de Turismo	53	---	---	---	---	---	---	---	---	---	---	---	---	---	53
Lic. en Admin de Empresas	885	43	14	22	25	39	34	49	59	54	55	87	87	106	211
Lic. en Adm Pública	197	11	4	6	8	10	6	6	3	14	14	15	26	21	53
Lic. Archivología	119	5	4	5	---	5	5	4	8	3	6	3	11	14	46
Lic. en Comercio Internacional	188	13	8	9	4	6	5	3	8	14	13	18	23	25	39
Lic. Coop Mutual	12	3	---	1	---	---	---	---	---	---	---	8	---	---	---
Lic. en Economía	45	9	---	1	1	---	3	2	3	2	1	5	3	3	12
Lic. en Marketing	230	20	2	4	5	7	6	9	6	5	18	19	19	29	81



Cuadro 11. Estudiantes por año de ingreso según unidad académica y carrera - ambos sexos. Periodo 2020 (Continuación)

Unidad académica, Carrera	TOTAL	Año de ingreso													
		2007 y antes	2008	2009	2010	2011	2012	2013	2014	2015	2016	2017	2018	2019	2020
Lic. en Turismo	554	11	8	8	7	12	13	18	24	35	37	43	85	104	149
Prof. Bibliotecologí	116	---	---	---	---	---	---	---	---	---	23	19	21	16	37
Prof. en Economía	68	5	---	---	2	2	1	4	4	1	5	10	5	13	16
Tec. Archivero	15	1	---	---	---	---	---	---	---	---	1	4	2	1	6
Tec. Bibliotecario Documentalista	162	3	1	2	1	4	4	7	3	6	7	10	22	33	59
Tec. en Administración	460	9	---	1	3	---	2	---	4	3	22	30	56	86	244
Tec. Com Intenac	13	2	1	---	---	---	---	---	---	---	1	---	3	1	5
Tec. en Gerenciamiento Gastronómicos	211	4	2	1	3	5	1	5	6	6	13	19	22	29	95
Tec. en Hotelería	190	3	1	---	---	1	3	3	2	5	4	16	29	30	93
Tec. en Marketing	79	---	---	---	---	---	---	---	1	---	1	6	11	16	44
Tec. en Museología	146	1	1	1	---	2	2	---	4	1	4	6	15	22	87
Tec. en Turismo	163	4	---	3	2	1	---	---	2	6	3	8	25	30	79



Cuadro 11. Estudiantes por año de ingreso según unidad académica y carrera - ambos sexos. Periodo 2020 (Continuación)

Unidad académica, Carrera	TOTAL	Año de ingreso													
		2007 y antes	2008	2009	2010	2011	2012	2013	2014	2015	2016	2017	2018	2019	2020
Facultad de Ciencias de la Vida y la Salud	3841	125	50	35	78	68	96	121	219	186	317	405	385	559	1197
Enfermero Universitario	3	3	---	---	---	---	---	---	---	---	---	---	---	---	---
Lic. en Actividad Física y Deporte	231	---	---	---	---	---	---	---	---	---	---	44	---	61	126
Lic. en Enfermería	2067	79	20	20	43	21	40	35	82	75	118	134	210	303	887
Lic. en Higiene y Seguridad Laboral	76	---	---	---	---	---	3	6	23	5	6	10	5	8	10
Lic. Ortesis Prót	7	---	---	---	---	---	---	---	7	---	---	---	---	---	---
Lic. en Producción de Bioimágenes	236	21	3	---	13	11	25	29	21	12	26	20	13	28	14
Podólogo Univ	146	---	---	---	---	1	1	12	6	12	5	2	37	16	54
Prof. Educ Física	439	8	13	7	10	17	13	18	34	39	72	88	49	46	25
Tec. en Análisis Clínicos	62	1	1	1	2	1	1	2	10	3	8	7	6	7	12



Cuadro 11. Estudiantes por año de ingreso según unidad académica y carrera - ambos sexos. Periodo 2020 (Continuación)

Unidad académica, Carrera	TOTAL	Año de ingreso													
		2007 y antes	2008	2009	2010	2011	2012	2013	2014	2015	2016	2017	2018	2019	2020
Tec. en Deportes	439	8	13	7	10	17	13	18	34	39	72	88	49	46	25
Tec. en Higiene y Salud Animal	67	---	---	---	---	---	---	---	---	---	10	12	16	10	19
Tec en producción de Bioimagenes	5	5	---	---	---	---	---	---	---	---	---	---	---	---	---
Tec. Universitario en Esterilización	4	---	---	---	---	---	---	1	2	1	---	---	---	---	---
Tec Univ en Prótesis dental	59	---	---	---	---	---	---	---	---	---	---	---	---	34	25
Rectorado	61	---	---	---	---	---	---	---	45	---	---	16	21	---	---
Lic. en Administración y Gestión Universitaria	61	---	---	---	---	---	---	---	45	---	---	16	21	---	---

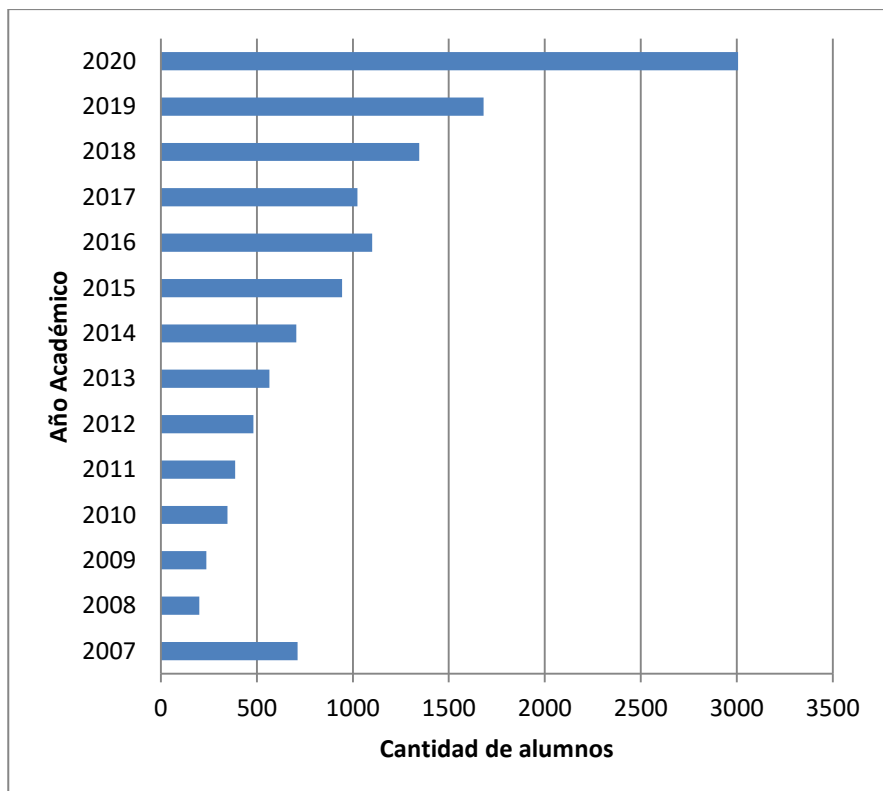

Facultad de Humanidades, Artes y Ciencias Sociales

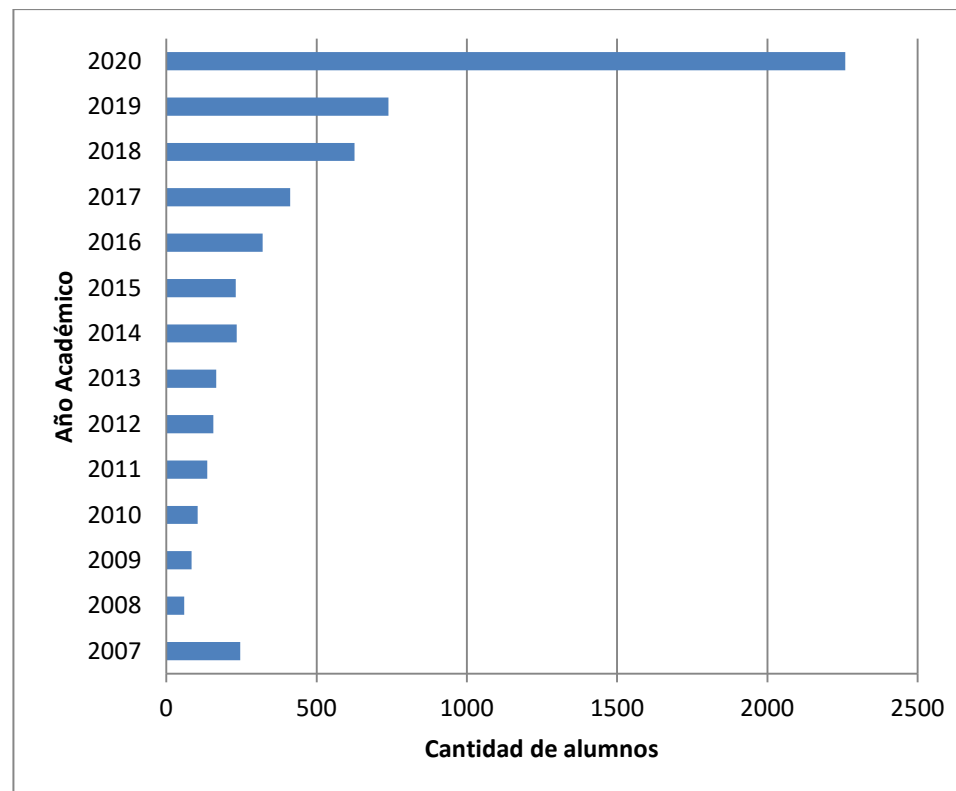

Facultad de Ciencia y Tecnología

Gráfico 8. Estudiantes por año de ingreso según unidad académica, carrera y género. Periodo 2020

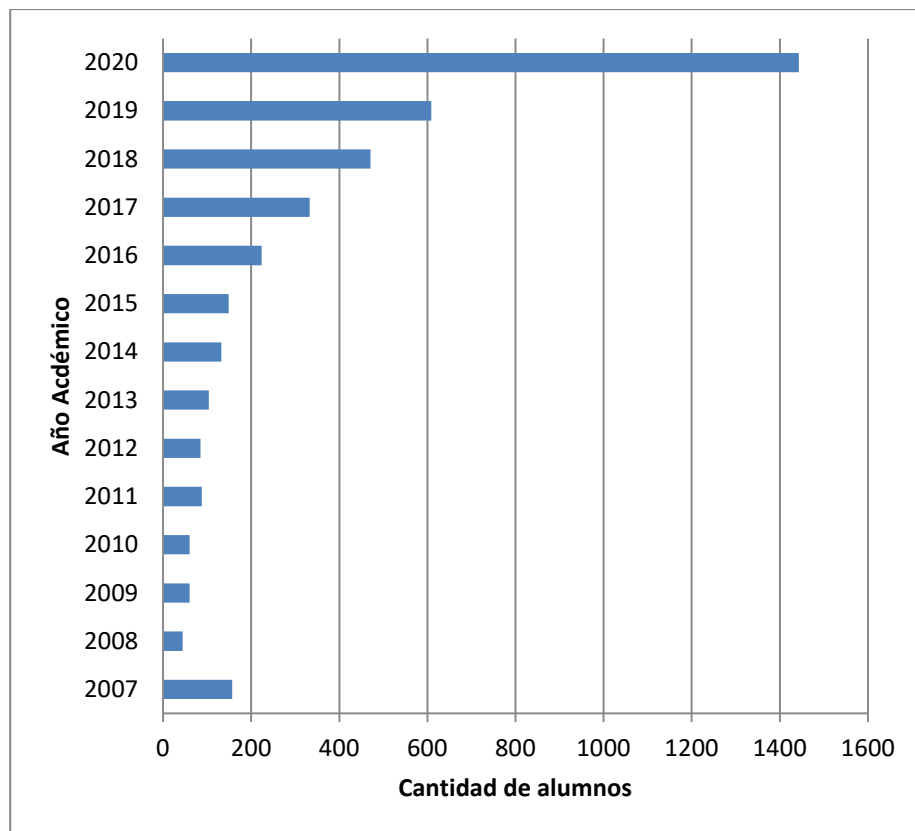

Facultad de Ciencias de la Gestión

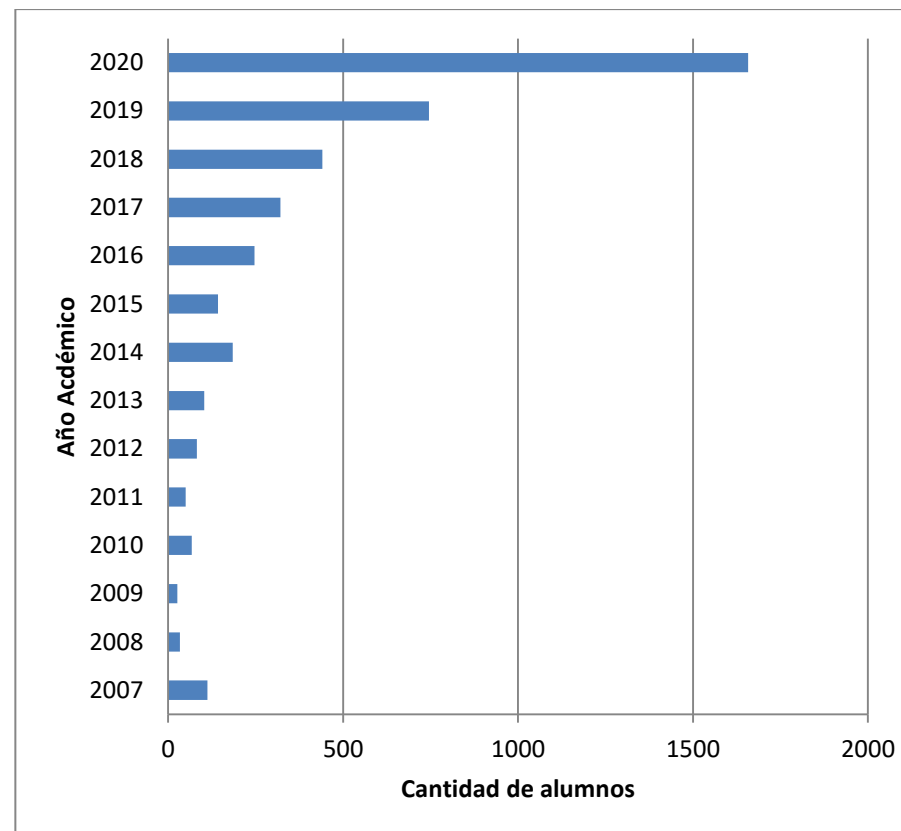

Facultad de Ciencias de la Vida y la Salud

Gráfico 8. Estudiantes por año de ingreso según unidad académica, carrera y género. Periodo 2020



Cuadro 12. Alumnos según cantidad de materias aprobadas y año de ingreso. Periodo 2020.

Unidad académica, Carrera	TOTAL (%)	Año de ingreso													
		2007 y antes	2008	2009	2010	2011	2012	2013	2014	2015	2016	2017	2018	2019	2020
Facultad de Humanidades, Artes y Ciencias Sociales															
0 a 1 materia	13612 (52%)	858	272	309	438	478	539	615	739	776	931	903	1161	1560	4033
2 a 5 materias	6795 (26%)	145	60	82	117	143	212	247	405	530	676	606	810	964	1798
5 a 10 materias	3646 (14%)	32	5	10	24	36	46	79	114	170	285	413	521	652	1259
11 a 15 materias	1109 (5%)	4	4	4	1	6	6	8	27	17	66	149	204	231	382
16 a 20 materias	593 (2%)	6	1	---	2	2	2	4	2	11	13	85	98	124	243
Más de 21	212 (1%)	2	2	1	---	---	---	4	3	4	5	18	48	57	68
TOTAL	25967	1047	344	406	582	665	805	957	1290	1508	1976	2174	2842	3588	7783



Cuadro 12. Alumnos según cantidad de materias aprobadas y año de ingreso. Periodo 2020.

Unidad académica, Carrera	TOTAL	Año de ingreso													
		2007 y antes	2008	2009	2010	2011	2012	2013	2014	2015	2016	2017	2018	2019	2020
Facultad de Humanidades, Artes y Ciencias Sociales															
0 a 1 materia	7010 (56%)	447	149	178	247	263	311	360	411	479	564	485	618	793	1705
2 a 5 materias	3756 (30%)	75	35	41	75	85	132	157	238	354	396	359	452	543	814
5 a 10 materias	1430 (11%)	9	3	3	15	14	20	35	48	86	123	157	218	279	420
11 a 15 materias	213 (1%)	1	1	1	---	2	1	1	3	6	11	15	40	52	79
16 a 20 materias	19 (1%)	2	---	---	---	---	1	1	---	5	1	4	2	2	1
Más de 21	4 (1%)	---	---	---	---	---	---	2	2	---	---	---	---	---	---
TOTAL	12432	534	188	223	337	364	465	556	702	930	1095	1020	1330	1669	3019



Cuadro 12. Alumnos según cantidad de materias aprobadas y año de ingreso. Periodo 2020. (continuación)

Unidad académica, Carrera	TOTAL	Año de ingreso													
		2007 y antes	2008	2009	2010	2011	2012	2013	2014	2015	2016	2017	2018	2019	2020
Facultad de Ciencia y Tecnología															
0 a 1 materia	3027 (52%)	190	49	60	79	99	113	120	137	123	151	172	279	394	1061
2 a 5 materias	1482 (25%)	36	9	19	24	28	38	43	75	72	107	113	214	213	491
5 a 10 materias	933 (16%)	11	---	4	3	10	8	7	14	39	58	98	117	131	433
11 a 15 materias	283 (5%)	1	---	---	---	2	---	---	5	3	18	31	33	32	158
16 a 20 materias	40 (0%)	1	---	---	---	---	---	---	---	---	1	7	12	9	10
Más de 21	23 (0%)	2	2	1	---	---	---	---	1	---	1	2	7	2	5
TOTAL	5788	241	60	84	106	139	159	170	232	237	336	423	662	781	2158



Cuadro 12. Alumnos según cantidad de materias aprobadas y año de ingreso. Periodo 2020. (continuación)

Unidad académica, Carrera	TOTAL	Año de ingreso													
		2007 y antes	2008	2009	2010	2011	2012	2013	2014	2015	2016	2017	2018	2019	2020
Facultad de Ciencias de la Gestión															
0 a 1 materia	1970 (50%)	114	37	45	44	73	54	68	65	76	100	127	162	198	807
2 a 5 materias	659 (17%)	18	6	14	12	14	21	20	38	47	66	63	61	108	171
5 a 10 materias	646 (16%)	10	2	2	2	5	7	18	23	19	38	70	97	126	227
11 a 15 materias	285 (7%)	2	1	3	1	2	2	1	11	5	16	36	56	50	99
16 a 20 materias	218 (5%)	3	---	---	2	---	1	1	---	4	4	20	52	59	72
Más de 21	128 (3%)	---	---	---	--	---	---	2	---	4	4	10	37	38	33
TOTAL	3906	147	46	64	61	94	85	110	137	155	228	326	465	579	1409



Cuadro 12. Alumnos según cantidad de materias aprobadas y año de ingreso. Periodo 2020. (continuación)

Unidad académica, Carrera	TOTAL	Año de ingreso													
		2007 y antes	2008	2009	2010	2011	2012	2013	2014	2015	2016	2017	2018	2019	2020
Facultad de Ciencias de Ciencias de la Vida y a Salud															
0 a 1 materia	1605 (41%)	107	37	26	68	43	61	67	126	98	116	119	102	175	460
2 a 5 materias	898 (23%)	16	10	8	6	16	21	27	54	57	107	71	83	100	322
5 a 10 materias	637 (16%)	2	---	1	4	7	11	19	29	26	66	88	89	116	179
11 a 15 materias	328 (8%)	---	2	---	---	---	3	6	8	3	21	67	75	97	46
16 a 20 materias	316 (8%)	---	1	---	---	2	---	2	2	2	7	54	32	54	160
Más de 21	57 (1%)	---	---	---	---	---	---	---	---	---	---	6	4	17	30
TOTAL	3841	125	50	35	78	68	96	121	219	186	317	405	385	559	1197



Cuadro 13. Ingresantes de pregrado, grado y posgrado por Unidad Académica y sede

Unidad Académica	Total	Porcentaje
Total Universidad	7783	100,0%
Facultad de Humanidades, Artes y Ciencias Sociales	3019	38,8%
Concepción Del Uruguay	495	16,4%
Concordia	191	6,3%
Federación	41	1,4%
Gualeguaychú	72	2,4%
Paraná	2220	73,5%
Facultad de Ciencia y Tecnología	2158	27,7%
Concepción del Uruguay	369	17,1%
Basavilbaso	32	1,5%



Cuadro 13. Ingresantes de pregrado, grado y posgrado por Unidad Académica y sede (continuación)

Unidad Académica	Total	Porcentaje
Chajarí	65	3,0%
Crespo	29	1,3%
Diamante	29	1,3%
Federación	13	0,6%
Galeguay	29	1,3%
Galeguaychú	39	1,8%
Nogoyá	47	2,2%
Oro Verde	1383	64,1%
Santa Elena	103	4,8%
Villaguay	20	0,9%



Cuadro 13. Ingresantes de pregrado, grado y posgrado por Unidad Académica y sede (continuación)

Unidad Académica	Total	Porcentaje
Facultad de Ciencias de la Gestión	1409	18,1%
Concepción del Uruguay	352	25,0%
Chajarí	26	1,8%
Crespo	89	6,3%
Federación	37	2,6%
Gualeguaychú	56	4,0%
La Paz	53	3,8%
Paraná	746	52,9%
Villaguay	50	3,5%



Cuadro 13. Ingresantes de pregrado, grado y posgrado por Unidad Académica y sede (continuación)

Unidad Académica	Total	Porcentaje
Facultad de Ciencias de la Vida y la Salud	1197	15,4%
Gualeguay	176	14,7%
Paraná	958	80,0%
Ramírez	36	3,0%
Villaguay	27	2,3%



Gráfico 9. Distribución porcentual de ingresantes según Unidad Académica. Periodo 2020



Cuadro 14. Ingresantes de pregrado, grado y posgrado según Unidad Académica y provincia de procedencia

Unidad Académica	Total	Procedencia							sin datos
		Entre Ríos	Santa Fe	Jujuy	Corrientes	Buenos Aires	Misiones	Otras provincias	
Total	7783	5990	784	123	47	25	11	60	743
Porcentaje	100%	77,0%	10,1%	1,6%	0,6%	0,3%	0,1%	0,8%	9,5%
Facultad de Humanidades, Artes y Ciencias Sociales	3019	2163	283	---	28	6	4	15	520
Facultad de Ciencia y Tecnología	1409	1233	21	123	6	8	2	12	4
Facultad de Ciencias de la Gestión	2158	1736	208	---	13	9	2	27	163
Facultad de Ciencias de la Vida y la Salud	1197	858	272	---	---	2	3	6	56

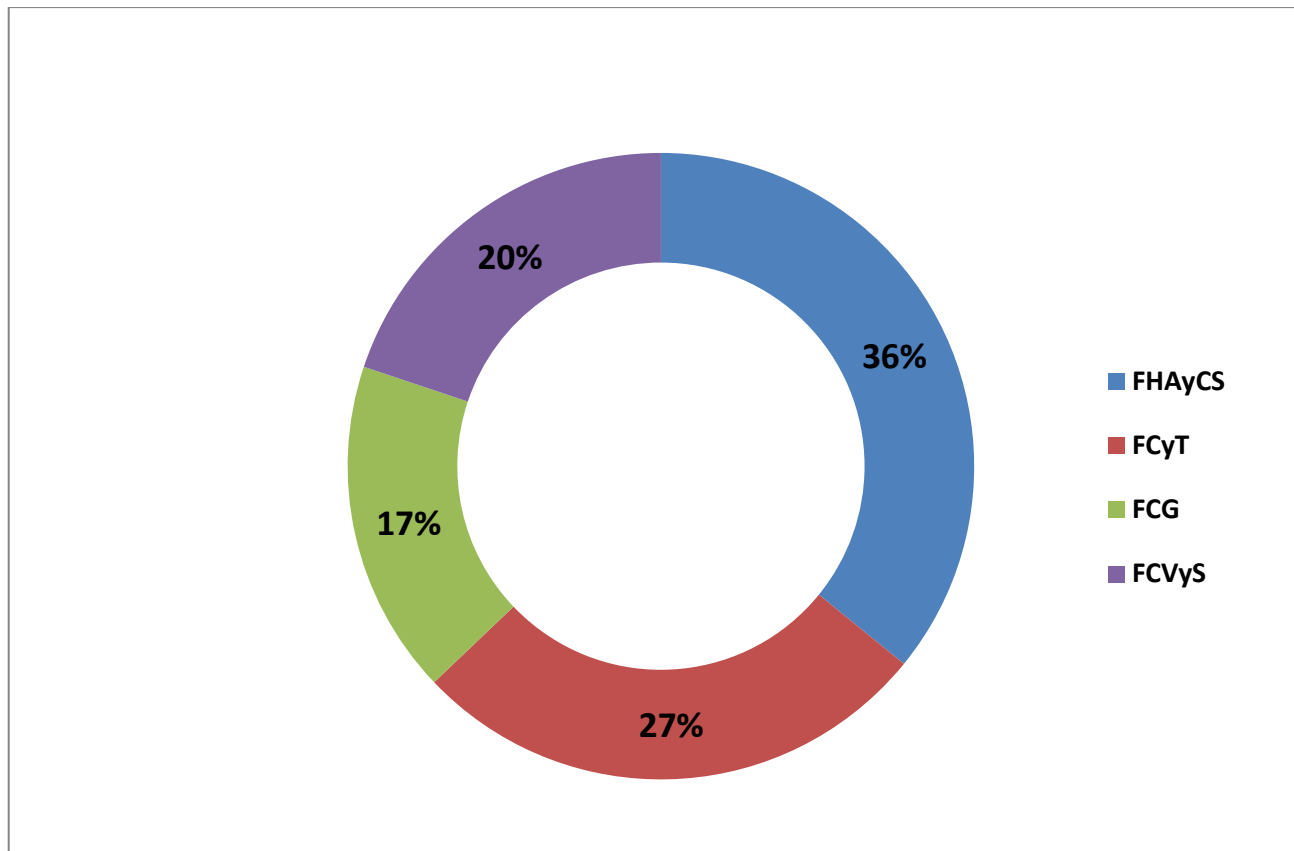

Cuadro 15. Ingresantes por sexo según unidad académica y título de grado o pregrado

Unidad académica, Carrera	Total	Varones		Mujeres	
		Cantidad	%	Cantidad	%
Total Universidad					
Facultad de Humanidades, Artes y Ciencias Sociales	3019	804	26,6%	2215	73,4%
Lic. en Artes Visuales	33	10	30,3%	23	69,7%
Lic. en Canto Lírico	12	6	50,0%	6	50,0%
Lic. en Canto Popular	50	15	30,0%	35	70,0%
Lic. en Ciencias Sociales	11	1	9,1%	10	90,9%
Lic. en Filosofía	18	10	55,6%	8	44,4%
Lic. en Geografía	17	10	58,8%	7	41,2%
Lic. en Historia	29	18	62,1%	11	37,9%
Lic. en Inter Instrumental	14	9	64,3%	5	35,7%
Lic. en Psicología	677	162	23,9%	515	76,1%
Prof. De Educ Especial	35	3	8,6%	32	91,4%



Cuadro 15. Ingresantes por sexo según unidad académica y título de grado o pregrado (continuación)

Unidad académica, Carrera	Total	Varones		Mujeres	
		Cantidad	%	Cantidad	%
Prof. de Educación Inicial	127	3	2,4%	124	97,6%
Prof. de Educ Primaria	256	25	9,8%	231	90,2%
Prof. de Geografía	69	33	47,8%	36	52,2%
Prof. de Instrumento	7	4	57,1%	3	42,9%
Prof. de Teatro	62	21	33,9%	41	66,1%
Prof. en Artes Visuales	64	16	25,0%	48	75,0%
Prof. en Canto Lírico	3	2	66,7%	1	33,3%
Prof. en Ciencias Sociales	15	4	26,7%	11	73,3%
Prof. en Filosofía	17	13	76,5%	4	23,5%
Prof. en Francés	14	3	21,4%	11	78,6%
Prof. en Historia	84	48	57,1%	36	42,9%
Prof. en Inglés	119	29	24,4%	90	75,6%
Prof. en Italiano	4	1	25,0%	3	75,0%
Prof. en Lengua y Lit	61	9	14,8%	52	85,2%



Cuadro 15. Ingresantes por sexo según unidad académica y título de grado o pregrado (continuación)

Unidad académica, Carrera	Total	Varones		Mujeres	
		Cantidad	%	Cantidad	%
Prof.en Música	105	59	56,2%	46	43,8%
Prof. en Portugués	19	5	26,3%	14	73,7%
Prof. en Psicología	185	35	18,9%	150	81,1%
Prof. Universitario	266	82	30,8%	184	69,2%
Téc. en Acom Terapéutico	417	77	18,5%	340	81,5%
Téc. en Canto Lírico	34	13	38,2%	21	61,8%
Téc. en Cerámica	7	1	14,3%	6	85,7%
Téc. en Escultura	3	1	33,3%	2	66,7%
Téc. en Grabado	8	3	37,5%	5	62,5%
Téc. en Pintura	25	6	24,0%	19	76,0%
Téc. en Psicogerontología	55	5	9,1%	50	90,9%
Téc. Instr. Musical	82	56	68,3%	26	31,7%
Traductor en Francés	10	4	40,0%	6	60,0%
Traductor de Italiano	5	2	40,0%	3	60,0%



Cuadro 15. Ingresantes por sexo según unidad académica y título de grado o pregrado (continuación)

Unidad académica, Carrera	Total	Varones		Mujeres	
		Cantidad	%	Cantidad	%
Facultad de Ciencia y Tecnología	2158	963	44,6%	1195	55,4%
Analista de Sistemas	50	42	84,0%	8	16,0%
Esp. En Gestión de Proy	44	30	68,2%	14	31,8%
Ing Telecomunicaciones	13	12	92,3%	1	7,7%
Lic. en Seg Pub y ciudad	56	44	78,6%	12	21,4%
Lic. en Accidentología Vial	36	13	36,1%	23	63,9%
Lic. Automa y Con de PI	40	37	92,5%	3	7,5%
Lic. en Biología	18	9	50,0%	9	50,0%
Lic. en Criminalística	265	69	26,0%	196	74,0%
Lic. en Gestión Ambiental	39	16	41,0%	23	59,0%
Lic. en Prod. Agropecuaria	4	1	25,0%	3	75,0%
Lic. en Sist Información	259	226	87,3%	33	12,7%



Cuadro 15. Ingresantes por sexo según unidad académica y título de grado o pregrado (continuación)

Unidad académica, Carrera	Total	Varones		Mujeres	
		Cantidad	%	Cantidad	%
Prod. Educ Sec y Sup	1	1	100,0%	---	0,0%
Prof. en Biología	63	15	23,8%	48	76,2%
Prof. en EducTecnológica	87	41	47,1%	46	52,9%
Prof. en Física	34	17	50,0%	17	50,0%
Prof. en Matemática	78	23	29,5%	55	70,5%
Prof. en Química	29	14	48,3%	15	51,7%
Téc. en Acuicultura	11	5	45,5%	6	54,5%
Téc. en Balística	269	74	27,5%	195	72,5%
Téc. en Documentología	269	73	27,1%	196	72,9%
Téc. en Papioscopia	266	70	26,3%	196	73,7%
Téc. Univ en Granja y Producción Avícola	120	75	62,5%	45	37,5%
Téc. Univ Plan Industrial	17	12	70,6%	5	29,4%
Tec. Univ. en Prod Agrop	90	44	48,9%	46	51,1%



Cuadro 15. Ingresantes por sexo según unidad académica y título de grado o pregrado (continuación)

Unidad académica, Carrera	Total	Varones		Mujeres	
		Cantidad	%	Cantidad	%
Facultad de Ciencias de la Gestión	7783	2600	33,4%	5183	66,6%
Guía en turismo	1409	531	37,7%	878	62,3%
Lic. en Admin Empresas	53	15	28,3%	38	71,7%
Lic. en Admin Pública	211	96	45,5%	115	54,5%
Lic. en Archivología	53	16	30,2%	37	69,8%
Lic. en Comercio Internac	46	12	26,1%	34	73,9%
Lic. en Economía	39	19	48,7%	20	51,3%
Lic. en Marketing	12	10	83,3%	2	16,7%
Lic. en Turismo	81	47	58,0%	34	42,0%
Prof. en Bibliotecología	149	53	35,6%	96	64,4%
Prof. en Economía	37	6	16,2%	31	83,8%
Tec. Archivero	16	5	31,3%	11	68,8%
Téc. Bibliotecario Documen	6	2	33,3%	4	66,7%



Cuadro 15. Ingresantes por sexo según unidad académica y título de grado o pregrado (continuación)

Unidad académica, Carrera	Total	Varones		Mujeres	
		Cantidad	%	Cantidad	%
Téc en Admiistración	244	86	35,2%	158	64,8%
Tec. Comercio Intern	5	3	60,0%	2	40,0%
Tec.Germiento Serv. Gastr	95	37	38,9%	58	61,1%
Tec. en Hotelería	93	32	34,4%	61	65,6%
Tec. en Marketing	44	25	56,8%	19	43,2%
Tec. en Museología	87	26	29,9%	61	70,1%
Tec. en Turismo	79	32	40,5%	47	59,5%
Facultad de Ciencias de la Vida y la Salud	1197	302	25,2%	895	74,8%
Lic. Activ Física y Deporte	126	78	61,9%	48	38,1%
Lic. en Enfermería	887	162	18,3%	725	81,7%
Lic. Higiene y Seg Laboral	10	5	50,0%	5	50,0%
Lic. en Produc de Bioim	14	6	42,9%	8	57,1%
Podólogo Universitario	54	4	7,4%	50	92,6%
Prof. de Educación Física	25	17	68,0%	8	32,0%



Cuadro 15. Ingresantes por sexo según unidad académica y título de grado o pregrado (continuación)

Unidad académica, Carrera	Total	Varones		Mujeres	
		Cantidad	%	Cantidad	%
Téc. en Análisis Clínicos	12	3	25,0%	9	75,0%
Téc. En Deportes	25	17	68,0%	8	32,0%
Téc. en Higiene y Salud Animal	19	5	26,3%	14	73,7%
Tec. en Prótesis Dental	25	5	20,0%	20	80,0%



Gráfico 10. Ingresantes por sexo según unidad académica



Cuadro 16. Ingresantes por edad según unidad académica

Unidad Académica	Total	Edad (en años)						
		17 - 22	23 - 27	28 - 32	33 - 37	38 - 42	43 - 47	48 o más
Total	7783	3120	2017	1059	632	424	278	253
Porcentaje	100,0%	40,1%	25,9%	13,6%	8,1%	5,4%	3,6%	3,3%
Facultad de Humanidades, Artes y Ciencias Sociales	3019	1239	719	370	261	172	135	123
Facultad de Ciencia y Tecnología	2158	1297	438	205	92	55	40	31
Facultad de Ciencias de la Gestión	1409	539	434	186	89	66	41	54
Facultad de Ciencias de la Vida y la Salud	1197	45	426	298	190	131	62	45

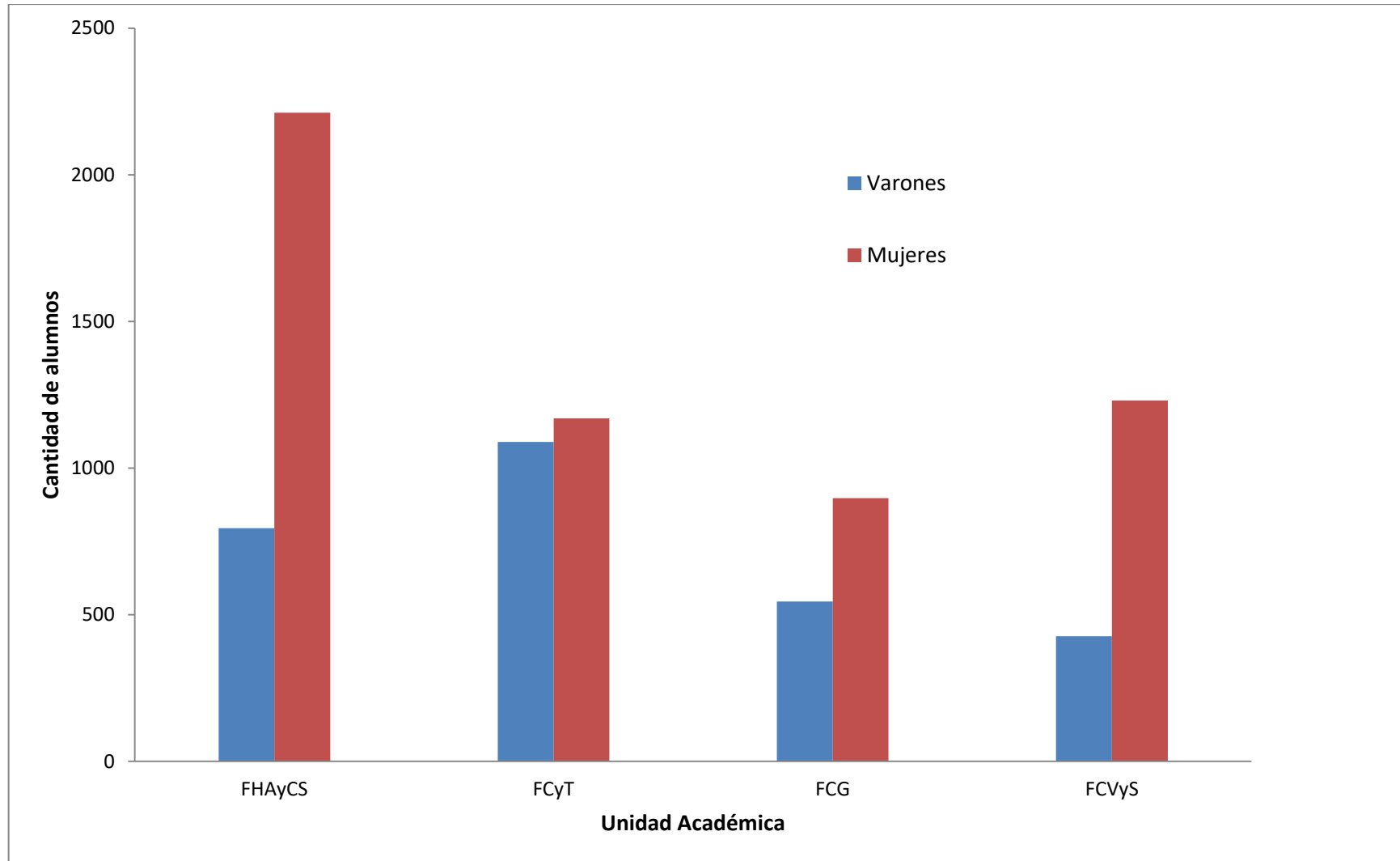
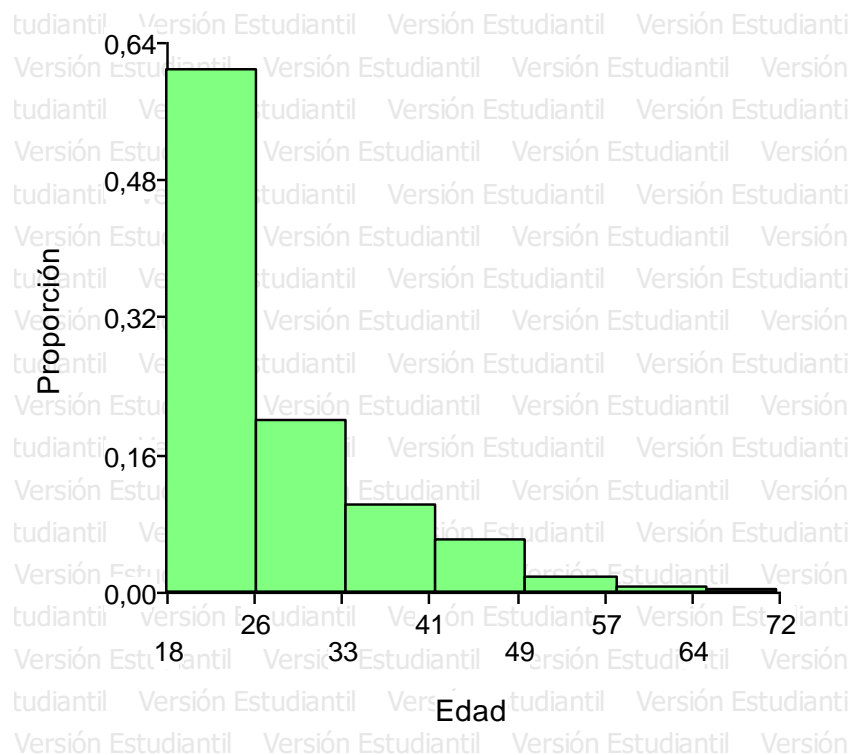

Facultad de Humanidades Arte y Ciencias Sociales

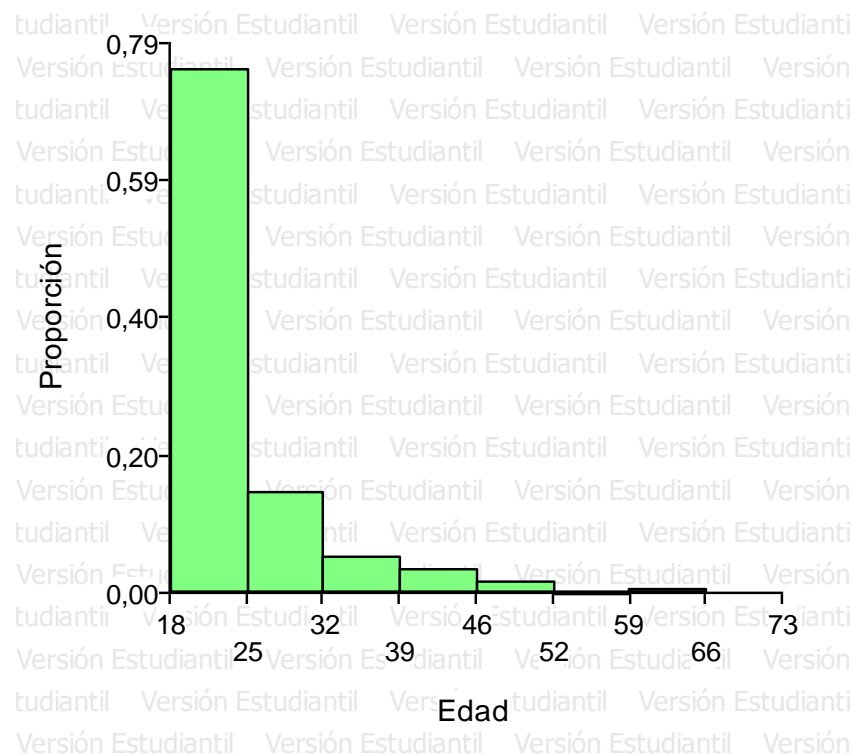

Facultad de Ciencia y Tecnología

Gráfico 11. Ingresantes por edad según Unidad Académica

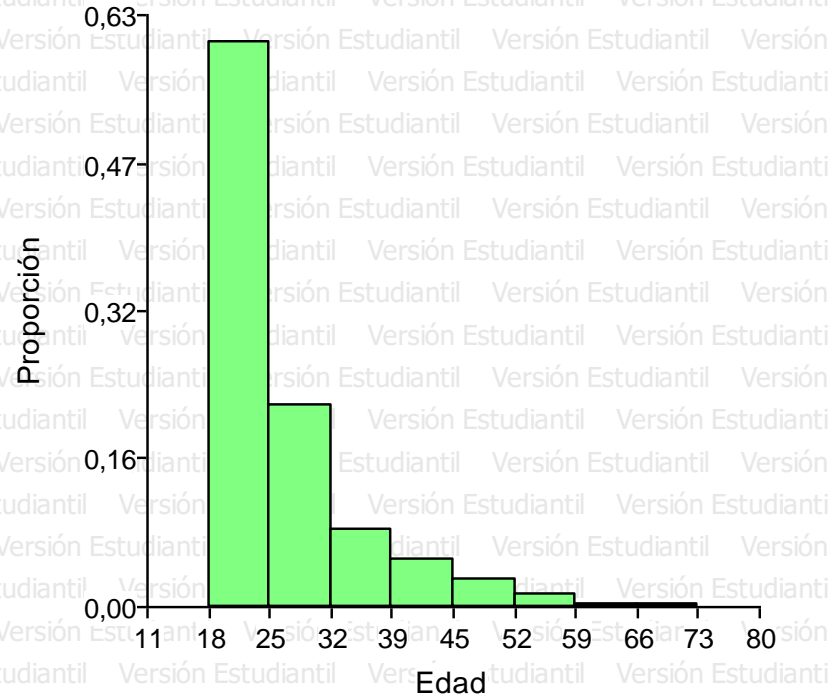

Facultad de Ciencias de la Gestión

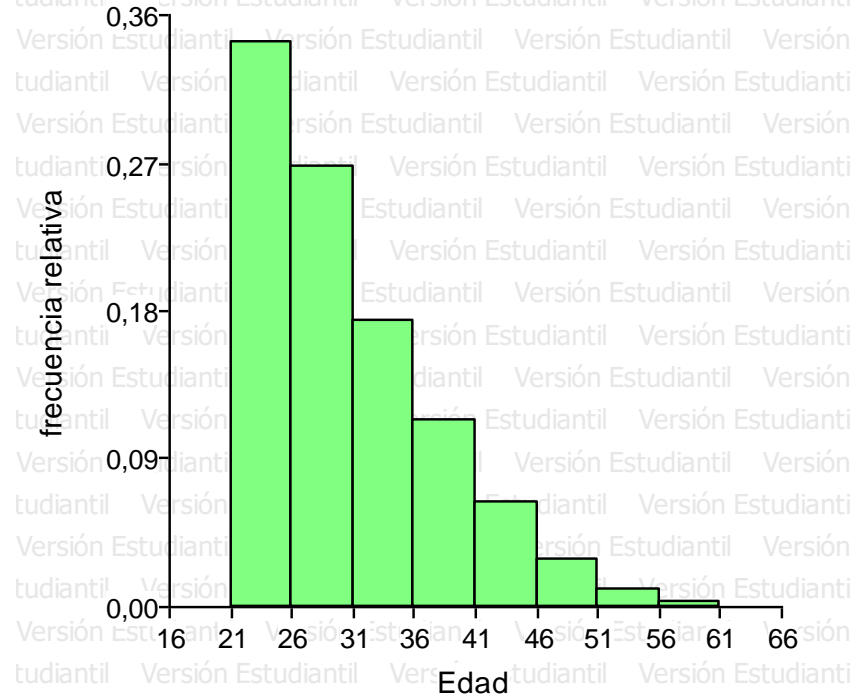

Facultad de Ciencia de la Vida y la Salud

Gráfico 11. Ingresantes por edad según Unidad Académica

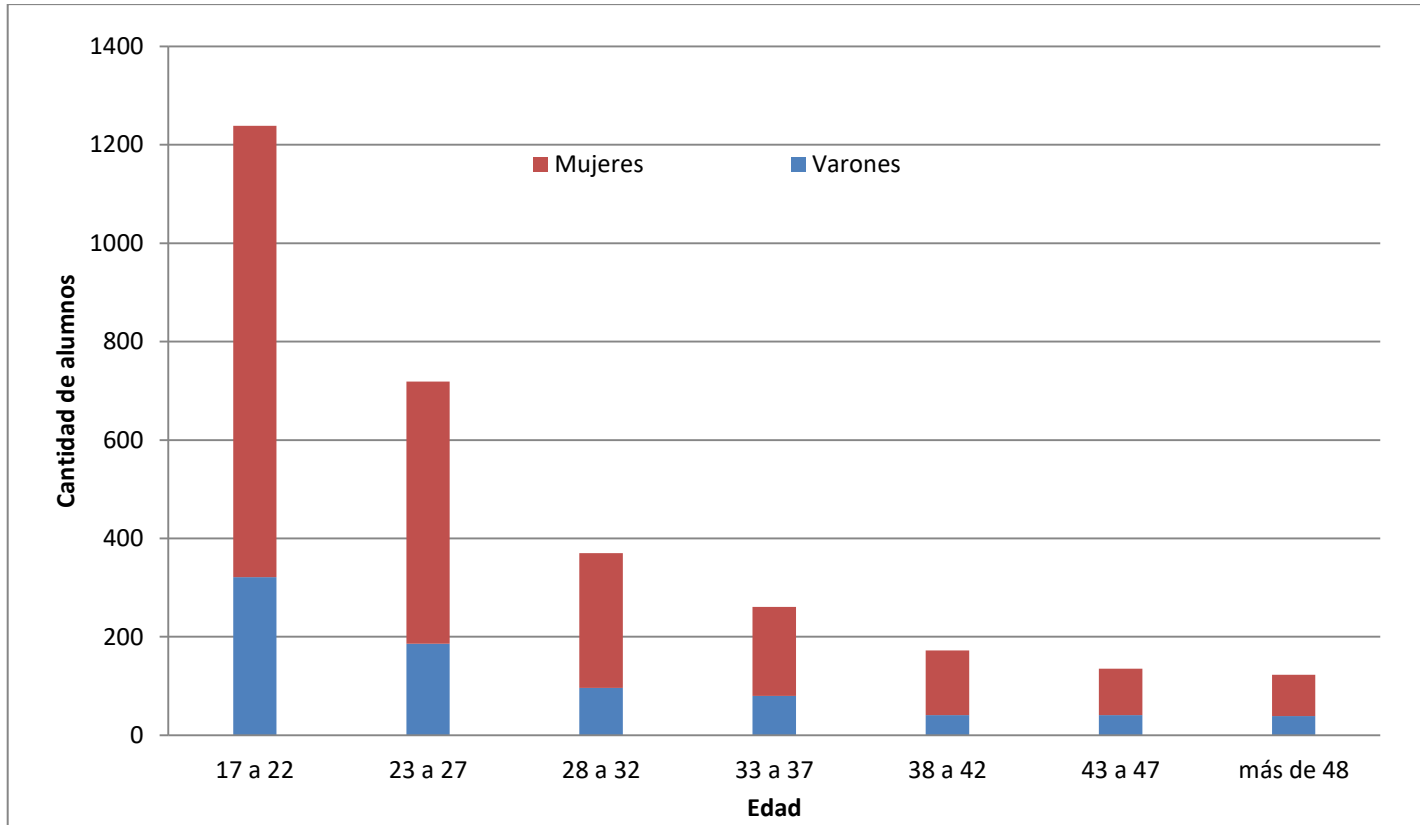

Facultad de Humanidades, Artes y Ciencias Sociales

Gráfico 12: Ingresantes por edad, según género y Unidad Académica

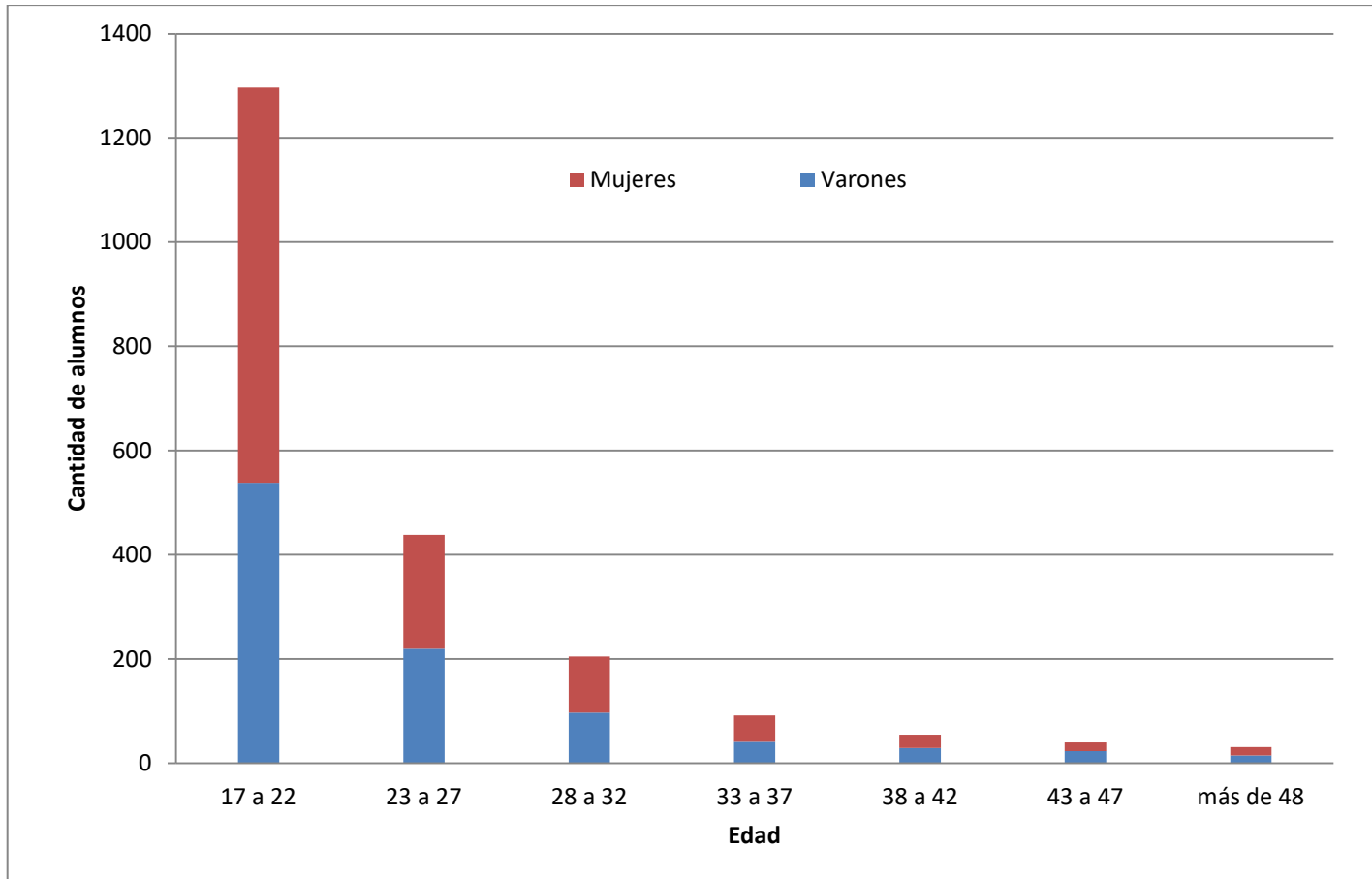

Facultad de Ciencia y Tecnología

Gráfico 12: Ingresantes por edad, según género y Unidad Académica

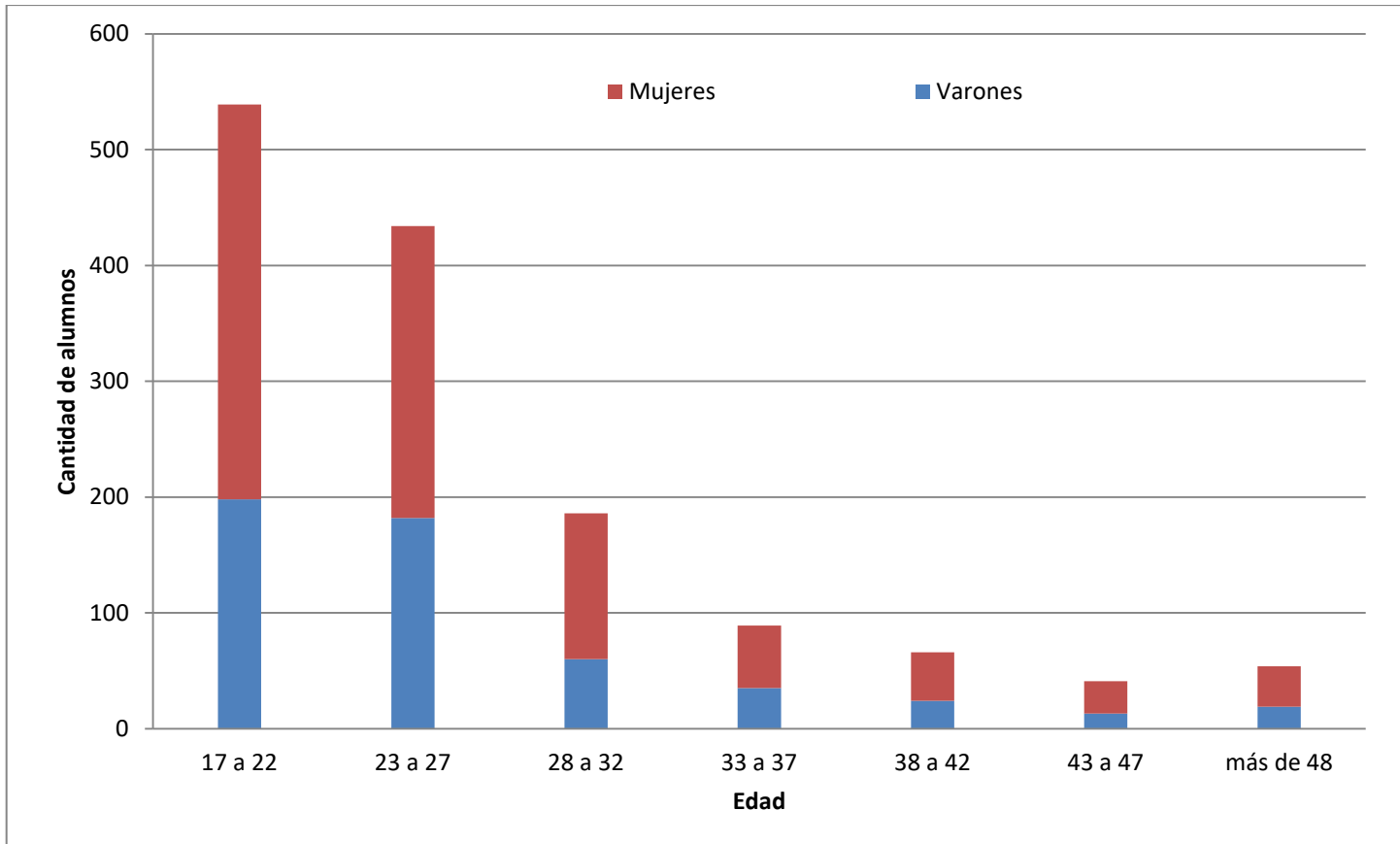

Facultad de Ciencias de la Gestión

Gráfico 12: Ingresantes por edad, según género y Unidad Académica

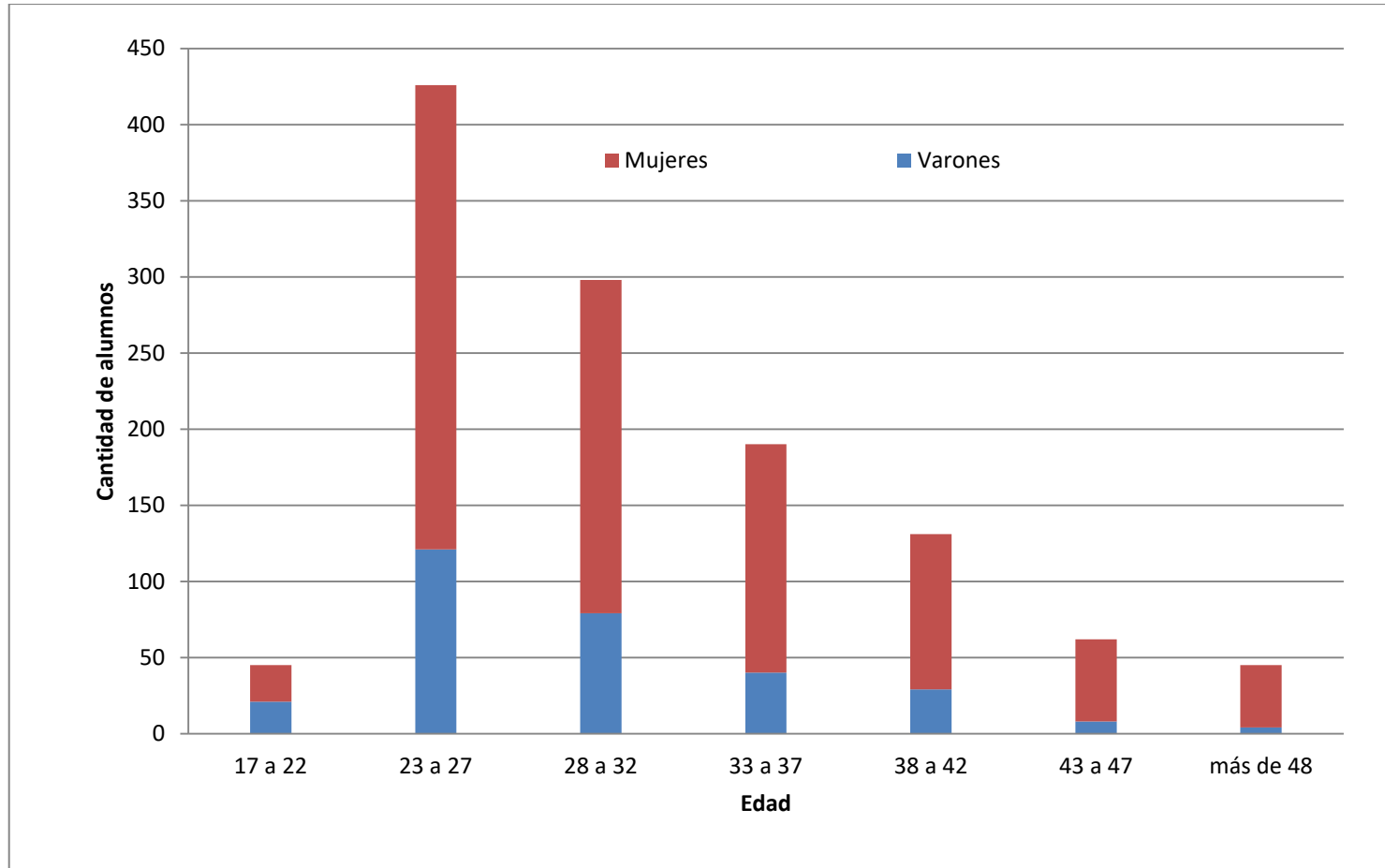

Facultad de Ciencias de la Vida y la Salud

Gráfico 12: Ingresantes por edad, según género y Unidad Académica



Cuadro 18. Ingresantes por nivel de estudios del padre según unidad académica y título. Periodo 2020.

Unidad Académica, Carrera	Total	ESTUDIOS DEL PADRE							Sin datos
		Primario incompleto /sin estudios	Primario completo	Secundario incompleto	Secundario Completo	Universitario incompleto	Universitario completo	Posgrado	
Total Universidad	7783	926	1405	1176	1877	471	785	41	1102
Porcentaje	100	11,9%	18,1%	15,1%	24,1%	6,1%	10,1%	0,5%	14,2%

Facultad de Humanidades, Artes y Ciencias Sociales	3019	365	496	471	774	215	340	24	334
---	-------------	------------	------------	------------	------------	------------	------------	-----------	------------

Lic. en Artes Visuales	33	4	5	5	6	3	5	---	5
Lic. en Canto Lírico	12	2	1	1	3	1	3	---	1
Lic. en Canto Popular	50	6	7	7	15	4	9	---	2
Lic. en Ciencias Sociales	11	1	2	---	4	2	1	---	1
Lic. en Filosofía	18	6	2	---	5	1	2	---	2



Cuadro 18. Ingresantes por nivel de estudios del padre según unidad académica y título. Periodo 2020. (continuación)

Unidad Académica, Carrera	Total	ESTUDIOS DEL PADRE							Sin datos
		Primario incompleto /sin estudios	Primario completo	Secundario incompleto	Secundario Completo	Universitario incompleto	Universitario completo	Posgrado	
Lic. en Geografía	17	---	2	3	7	---	1	---	4
Lic. en Historia	29	1	3	4	10	---	6	---	5
Lic. Interpretación Instrumental	14	2	---	1	6	1	3	---	1
Lic. Psicología	677	64	83	122	201	51	92	6	58
Prof. en Educa. Especial	35	2	19	7	5	1		---	1
Prof. en Educa. Inicial	127	23	27	26	32	5	7	---	7
Prof. en Educa. Primaria	256	49	59	40	45	12	15	2	34
Prof. En Geografía	69	8	13	16	16	2	5	---	9
Prof de instrumento	7	---	1	1	3	---	2	---	---
Prof de Teatro	62	8	5	3	15	5	10	---	16



Cuadro 18. Ingresantes por nivel de estudios del padre según unidad académica y título. Periodo 2020. (continuación)

Unidad Académica, Carrera	Total	ESTUDIOS DEL PADRE							Sin datos
		Primario incompleto /sin estudios	Primario completo	Secundario incompleto	Secundario Completo	Universitario incompleto	Universitario completo	Posgrado	
Prof. en Artes Visuales	64	8	8	11	15	3	14	---	5
Prof. en Canto Lírico	3	---	1	---	---	---	2	---	---
Prof. en Ciencias Sociales	15	---	3	1	6	2	2	---	1
Prof. en Filosofía	17	3	3	2	3	1	2	---	3
Prof. en Francés	14	1	1	5	2	2	1	---	2
Prof. en Historia	84	5	22	17	17	3	11	1	8
Prof. en Inglés	119	10	18	20	34	8	19	1	9
Prof. en Italiano	4	1	---	1	1	---	---	---	1
Prof. en Lengua y Literatura	61	5	12	8	14	5	4	---	13
Prof en Musica	105	12	12	14	34	11	10	2	10



Cuadro 18. Ingresantes por nivel de estudios del padre según unidad académica y título. Periodo 2020. (continuación)

Unidad Académica, Carrera	Total	ESTUDIOS DEL PADRE							Sin datos
		Primario incompleto /sin estudios	Primario completo	Secundario incompleto	Secundario Completo	Universitario incompleto	Universitario completo	Posgrado	
Prof. en Portugués	19	6	---	1	4	1	3	---	4
Prof. en Psicología	185	21	30	37	44	17	14	1	21
Prof. Univ	266	17	30	32	57	42	40	6	42
Tec en Acompañamiento	417	69	83	58	102	16	37	2	50
Téc. en Canto Lírico	34	4	4	5	10	3	2	---	6
Téc. en Cerámica	7	2	1	---	3	---	---	---	1
Tec. en Escultura	3	---	1	---	2	---	---	---	---
Tec en Grabado	8	---	3	1	1	---	3	---	---
Téc. en Pintura	25	1	2	3	15	2	2	---	---
Téc. Univ. en Psicogerontología	55	9	15	8	12	2	4	1	4



Cuadro 18. Ingresantes por nivel de estudios del padre según unidad académica y título. Periodo 2020. (continuación)

Unidad Académica, Carrera	Total	ESTUDIOS DEL PADRE							Sin datos
		Primario incompleto /sin estudios	Primario completo	Secundario incompleto	Secundario Completo	Universitario incompleto	Universitario completo	Posgrado	
Tec Instr Musical	82	14	18	9	20	7	7	1	6
Traductor en Francés	10	1	---	2	3	2	1	---	1
Traductor Público de Italiano	5	---	---	---	2	---	1	1	1
Facultad de Ciencia y Tecnología	2158	197	368	343	590	143	228	8	281
Analista de Sist.	50	6	9	8	9	3	6	1	8
Especialista en Gestión de proyectos	44	1	4	1	4	9	---	---	25
Ing. en Telecom	13	---	1	2	5	3	---	---	2
Lic. Seg Pública y Ciudadana	56	11	7	10	15	4	7	---	2
Lic. Accidento Vial	36	---	6	5	18	1	2	---	4



Cuadro 18. Ingresantes por nivel de estudios del padre según unidad académica y título. Periodo 2020. (continuación)

Unidad Académica, Carrera	Total	ESTUDIOS DEL PADRE							Sin datos
		Primario incompleto /sin estudios	Primario completo	Secundario incompleto	Secundario Completo	Universitario incompleto	Universitario completo	Posgrado	
Lic. en Autom y Control de PI	40	2	9	7	12	4	5	---	1
Lic. en Biología	18	4	2	3	4	2	2	---	1
Lic. Criminalística	265	20	44	46	79	19	31	---	26
Lic. Gest Amb	39	8	7	7	8	1	2	---	6
Lic. en Produc. Agropecuaria -	4	---	---	1	1	---	1	---	1
Lic. en Sist Inf	259	12	29	43	90	16	41	5	23
Prof. en Sec y Sup	1	---	---	---	---	---	---	---	1
Prof. En Biología	63	6	12	8	22	8	4	---	3
Prof. En Educ Tecnológica	87	14	21	15	11	4	4	---	18
Prof. en Física	34	5	4	3	9	2	6	---	5
Prof. en Matemática	78	12	20	15	13	4	8	---	6



Cuadro 18. Ingresantes por nivel de estudios del padre según unidad académica y título. Periodo 2020. (continuación)

Unidad Académica, Carrera	Total	ESTUDIOS DEL PADRE							Sin datos
		Primario incompleto /sin estudios	Primario completo	Secundario incompleto	Secundario Completo	Universitario incompleto	Universitario completo	Posgrado	
Prof. en Química	29	6	7	1	6	2	5	--	2
Téc. en Acuicultura	11	---	3	2	5	---	1	---	---
Téc. en Balística	269	21	43	47	80	19	31	1	27
Téc. Document	269	21	45	46	82	19	30	---	26
Téc. Papiloscopía	266	21	43	47	80	19	30	---	26
Téc. Granja y Produc. Avícola	120	15	30	12	13	1	4	---	45
Téc.Planeamiento Industrial	17	1	---	2	2	2	---	---	10
Téc. Univ. en Produc. Agropecuaria	90	11	22	12	22	1	8	1	13



Cuadro 18. Ingresantes por nivel de estudios del padre según unidad académica y título. Periodo 2020. (continuación)

Unidad Académica, Carrera	Total	ESTUDIOS DEL PADRE							Sin datos
		Primario incompleto /sin estudios	Primario completo	Secundario incompleto	Secundario Completo	Universitario incompleto	Universitario completo	Posgrado	
Facultad de Ciencias de la Gestión	1409	140	246	191	290	72	121	7	342
Guía de turismo	53	6	7	8	7	3	4	2	16
Lic. Adm. Empr	211	18	35	33	48	8	20	---	49
Lic. Adm. Pública	53	5	7	6	5	4	4	---	22
Lic. Archivología	46	6	12	5	5	4	1	---	13
Lic. Com Internac	39	3	4	6	5	3	6	1	11
Lic. en Economía	12	1	---	2	2	1	1	---	5
Lic. en Marketing	81	4	8	16	17	9	9	---	18
Lic. en Turismo	149	17	22	14	35	8	19	---	34
Prof. Bibliotecol	37	1	7	7	7	---	5	---	10
Prof. Economía	16	3	---	4	2	1	1	---	5
Tec. Archivero	6	1	---	3	---	---	---	---	2
Tec. Bibliot. Doc.	59	5	15	5	8	3	6	---	17



Cuadro 18. Ingresantes por nivel de estudios del padre según unidad académica y título. Periodo 2020. (continuación)

Unidad Académica, Carrera	Total	ESTUDIOS DEL PADRE							Sin datos
		Primario incompleto /sin estudios	Primario completo	Secundario incompleto	Secundario Completo	Universitario incompleto	Universitario completo	Posgrado	
Tec. en Adm.	244	29	51	36	50	10	16	---	52
Tec en Comercio internacional	5	1	1	1	---	2	---	---	---
Tec. en Ger Serv.	95	5	11	11	25	6	9	4	24
Tec Hotelería	93	13	14	7	23	---	6	---	30
Tec. Marketing	44	2	11	7	14	1	7	---	2
Tec. Museología	87	10	22	6	21	6	3	---	19
Tec Turismo	79	10	19	14	16	3	4	---	13
Facultad de Ciencias de la Vida y la Salud	1197	224	295	171	223	41	96	2	145
Lic. en Actividad Física y Deporte	126	15	21	12	26	5	18	---	29
Lic. en Enfermería	887	181	241	128	153	27	60	1	96
Lic. en Higiene y Seguridad Laboral	10	2	2	1	3	---	---	---	2



Cuadro 18. Ingresantes por nivel de estudios del padre según unidad académica y título. Periodo 2020. (continuación)

Unidad Académica, Carrera	Total	ESTUDIOS DEL PADRE							Sin datos
		Primario incompleto /sin estudios	Primario completo	Secundario incompleto	Secundario Completo	Universitario incompleto	Universitario completo	Posgrado	
Lic. en Producción de Bioimágenes	14	2	---	1	5	1	3	---	2
Podólogo Univ.	54	10	7	11	11	1	5	---	9
Prof. de Educación Física	25	3	7	3	5	2	3	---	2
Téc. en Análisis Clínicos	12	3	1	3	3	---	1	---	1
Tec en Deportes	25	3	7	3	5	2	3	---	2
Téc. en Higiene y Salud Animal	19	1	2	5	7	1	2	---	1
Tec en Prótesis Dental	25	4	7	4	5	2	1	1	1



Cuadro 19. Ingresantes por nivel de estudios de la madre según unidad académica y título. Periodo 2020.

Unidad Académica, Carrera	Total	ESTUDIOS DEL PADRE							Sin datos
		Primario incompleto /sin estudios	Primario completo	Secundario incompleto	Secundario Completo	Universitario incompleto	Universitario completo	Posgrado	
Total Universidad	7783	652	1273	1121	1876	531	1560	95	675
Porcentaje	100%	8,4%	16,4%	14,4%	24,1%	6,8%	20,0%	1,2%	8,7%

Facultad de Humanidades, Artes y Ciencias Sociales	3019	259	447	415	746	244	651	50	207
---	-------------	------------	------------	------------	------------	------------	------------	-----------	------------

Lic. en Artes Visuales	33	---	7	4	10	5	6	---	1
Lic. en Canto Lírico	12	2	1	---	2	1	4	1	1
Lic. en Canto Popular	50	3	5	4	12	6	15	3	2
Lic. en Ciencias Sociales	11	1	---	3	3	3	1	---	---
Lic. en Filosofía	18	7	1	4	2	1	2	---	1



Cuadro 19. Ingresantes por nivel de estudios de la madre según unidad académica y título. Periodo 2020. (continuación)

Unidad Académica, Carrera	Total	ESTUDIOS DEL PADRE							Sin datos
		Primario incompleto /sin estudios	Primario completo	Secundario incompleto	Secundario Completo	Universitario incompleto	Universitario completo	Posgrado	
Lic. en Geografía	17	1	3	6	3	1	---	---	3
Lic. en Historia	29	2	3	1	9	1	10	1	2
Lic. Interpretación Instrumental	14	1	2	2	3	3	1	1	1
Lic. en Psicología	677	37	77	101	180	59	195	14	14
Prof. De Educación Espec	35	3	9	6	12	1	2	1	1
Prof. de Educación Inicial	127	17	20	24	32	10	14	---	10
Prof. de Educ Primaria	256	23	66	42	51	12	35	2	25
Prof. de Geografía	69	8	11	13	15	5	11	2	4
Prof. de Instrumento	7	---	2	1	---	1	3	---	---



Cuadro 19. Ingresantes por nivel de estudios de la madre según unidad académica y título. Periodo 2020. (continuación)

Unidad Académica, Carrera	Total	ESTUDIOS DEL PADRE							Sin datos
		Primario incompleto/ sin estudios	Primario completo	Secundario incompleto	Secundario Completo	Universitario incompleto	Universitario completo	Posgrado	
Prof. de Teatro	62	7	3	6	13	6	12	1	14
Prof. en Artes Visuales	64	2	12	5	14	5	24	---	2
Prof. en Canto Lírico	3	---	1	---	1	---	---	1	---
Prof. en Ciencias Sociales	15	---	1	3	6	1	3	1	---
Prof. en Filosofía	17	4	2	2	2	1	4	---	2
Prof. en Francés	14	---	3	---	6	1	3	---	1
Prof. en Historia	84	6	9	14	18	6	24	1	6
Prof. en Inglés	119	6	13	16	37	12	30	2	3
Prof. en Italiano	4	1	---	---	1	---	1	---	1
Prof. en Lengua y Literatura	61	3	12	8	12	9	6	2	9



Cuadro 19. Ingresantes por nivel de estudios de la madre según unidad académica y título. Periodo 2020. (continuación)

Unidad Académica, Carrera	Total	ESTUDIOS DEL PADRE							Sin datos
		Primario incompleto /sin estudios	Primario completo	Secundario incompleto	Secundario Completo	Universitario incompleto	Universitario completo	Posgrado	
Prof. En Música	105	11	11	15	22	8	29	3	6
Prof. en Portugués	19	2	3	3	5	1	2	---	3
Prof. en Psicología	185	14	20	27	54	13	42	4	11
Prof. Univ. (en la disciplina correspondiente al título de base) - Ciclo de Prof.ado	266	13	27	27	54	39	61	4	41
Tec. en Acompañamiento Terap	417	60	81	57	106	18	61	2	32
Téc. en Canto Lírico	34	2	5	3	8	3	9	---	4
Tec. en Cerámica	7	1	1	2	2	--	1	--	--



Cuadro 19. Ingresantes por nivel de estudios de la madre según unidad académica y título. Periodo 2020. (continuación)

Unidad Académica, Carrera	Total	ESTUDIOS DEL PADRE							Sin datos
		Primario incompleto /sin estudios	Primario completo	Secundario incompleto	Secundario Completo	Universitario incompleto	Universitario completo	Posgrado	
Téc. en Escultura	3	---	2	---	---	---	1	---	---
Téc. en Grabado	8	---	1	---	5	1	1	---	---
Téc. en Pintura	25	1	5	2	5	1	9	2	---
Téc. Univ. en Psicogerontología	55	7	13	5	12	5	12	---	1
Tec. Instr. musical	82	14	13	8	26	4	11	2	4
Traductor en Francés	10	---	2	1	1	1	4	---	1
Traductor Público de Italiano	5	---	---	---	2	---	2	---	1
Facultad de Ciencia y Tecnología	2158	116	323	331	562	164	473	28	161
Analista de Sistemas	50	9	8	7	13	1	10		2



Cuadro 19. Ingresantes por nivel de estudios de la madre según unidad académica y título. Periodo 2020. (continuación)

Unidad Académica, Carrera	Total	ESTUDIOS DEL PADRE							Sin datos
		Primario incompleto /sin estudios	Primario completo	Secundario incompleto	Secundario Completo	Universitario incompleto	Universitario completo	Posgrado	
Esp en Gestión de proyectos	44	---	4	1	6	7	---	1	25
Ing. en Telecomes	13	---	---	4	3	3	3	---	---
Lic en seguridad pública y ciudad	56	1	7	16	17	2	12	---	1
Lic. Accidentol Vial	36	---	3	5	15	4	7	1	1
Lic. en Autom y Control	40	3	4	8	9	3	11	1	1
Lic. en Biología	18	1	3	2	4	3	5	--	---
Lic. Criminalística	265	11	40	44	74	24	59	5	8
Lic. en Gestión Ambiental	39	3	11	10	9	1	---	---	5
Lic. en Produc. Agropecuaria	4	---	---	---	3	---	---	1	---



Cuadro 19. Ingresantes por nivel de estudios de la madre según unidad académica y título. Periodo 2019. (continuación)

Unidad Académica, Carrera	Total	ESTUDIOS DEL PADRE							Sin datos
		Primario incompleto /sin estudios	Primario completo	Secundario incompleto	Secundario Completo	Universitario incompleto	Universitario completo	Posgrado	
Lic. en Sistemas de Información	259	8	20	35	69	23	91	3	10
Prof. de Educ.Sec. y Superior	1	---	---	---	---	---	---	---	1
Prof. en Biología	63	6	10	8	11	9	17	1	1
Prof. Educ.Tecnol	87	11	21	13	15	1	12	---	14
Prof. en Física	34	2	7	2	7	1	11	---	4
Prof. Matemática	78	6	9	16	21	3	19	---	4
Prof. en Química	29	3	8	1	9	---	8	---	---
Téc. Acuicultura	11	---	4	1	2	---	4	---	---
Téc. en Balística	269	11	39	46	76	24	59	5	9
Téc. en Documentología	269	11	38	45	77	24	61	5	8
Téc. Papiloscopía	266	11	39	45	75	24	59	5	8



Cuadro 19. Ingresantes por nivel de estudios de la madre según unidad académica y título. Periodo 2020. (continuación)

Unidad Académica, Carrera	Total	ESTUDIOS DEL PADRE							Sin datos
		Primario incompleto /sin estudios	Primario completo	Secundario incompleto	Secundario Completo	Universitario incompleto	Universitario completo	Posgrado	
Téc. Univ. Granja y Produc. Avícola	120	10	23	13	17	3	11	---	43
Téc. Plan Indust	17	1	---	4	3	---	1	---	8
Téc. Produc. Agropecuaria	90	8	25	5	27	4	13	---	8
Facultad de Ciencias de la Gestión	1409	106	228	183	288	78	270	14	242
Guía de Turismo	53	5	6	8	8	1	10	---	15
Lic. Adm Empr	211	11	30	25	50	13	37	6	39
Lic Adm. Publica	53	4	9	6	9	3	3	1	18
Lic. Archivología	46	3	8	5	9	3	6	---	12
Lic. Com Internac	39	3	2	5	7	2	14	---	6
Lic. en Economía	12	---	1	2	1	5	---	---	3



Cuadro 19. Ingresantes por nivel de estudios de la madre según unidad académica y título. Periodo 2020. (continuación)

Unidad Académica, Carrera	Total	ESTUDIOS DEL PADRE							Sin datos
		Primario incompleto /sin estudios	Primario completo	Secundario incompleto	Secundario Completo	Universitario incompleto	Universitario completo	Posgrado	
Lic. en Marketing	81	5	6	10	17	4	24	---	15
Lic. en Turismo	149	12	20	16	33	13	31	---	24
Prof. Bibliotecol	37	3	6	6	3	2	10	1	6
Prof. Economía	16	1	2	3	3	2	2	---	3
Tec Archivero	6	---	1	1	2	---	---	---	2
Tec. Bibliot. Doc.	59	3	15	6	7	2	14	1	11
Tec. en Adm.	244	21	57	34	53	9	40	1	29
Tec. Com. Inter	5	1	---	---	---	---	3	1	---
Tec Ger Serv Gast	95	6	11	11	15	9	25	2	16
Tec. en Hotelería	93	10	12	15	22	3	11	---	20
Tec. Marketing	44	3	6	6	15	1	11	1	1
Tec. Museología	87	8	19	9	17	3	15	---	16



Cuadro 19. Ingresantes por nivel de estudios de la madre según unidad académica y título. Periodo 2020. (continuación)

Unidad Académica, Carrera	Total	ESTUDIOS DEL PADRE							Sin datos
		Primario incompleto /sin estudios	Primario completo	Secundario incompleto	Secundario Completo	Universitario incompleto	Universitario completo	Posgrado	
Téc. en Turismo	79	7	17	15	17	3	14	---	6
Facultad de Ciencias de la Vida y la Salud	1197	171	275	192	280	45	166	3	65
Lic. en Actividad Física y Deporte -	126	8	13	12	31	3	36	---	23
Lic. en Enfermería	887	141	231	153	191	37	102	2	30
Lic. en Higiene y Seguridad Laboral	10	3	1	2	2	---	1	---	1
Lic. en Produc. de Bioimágenes	14	1	2	1	3	2	4	---	1
Podólogo Univ.	54	8	11	8	12	2	8	---	5
Prof. Educ.Física	25	1	5	4	11	---	3	---	1
Téc. en Análisis Clínicos	12	3	3	1	4	---	1	---	---



Cuadro 19. Ingresantes por nivel de estudios de la madre según unidad académica y título. Periodo 2020. (continuación)

Unidad Académica, Carrera	Total	ESTUDIOS DEL PADRE							Sin datos
		Primario incompleto /sin estudios	Primario completo	Secundario incompleto	Secundario Completo	Universitario incompleto	Universitario completo	Posgrado	
Téc. en Deportes	25	1	5	4	11	---	3	---	1
Téc. en Higiene y Salud Animal	19	3	1	4	6	1	3	---	1
Téc. Univ. en Prótesis Dental	25	2	3	3	9	---	5	1	2



Gráfico 13. Nivel de estudios del Padre y de la Madre para los Ingresantes de la Universidad Autónoma de Entre Ríos. Referencias: PI (primario incompleto o sin estudios), PC (primario completo), SI (secundario incompleto), SC (secundario completo), UI (universitario incompleto), UC (universitario completo), P (posgrado), sd (sin datos).



a) Facultad de Humanidades, Artes y Ciencias Sociales

b) Facultad de Ciencia y Tecnología

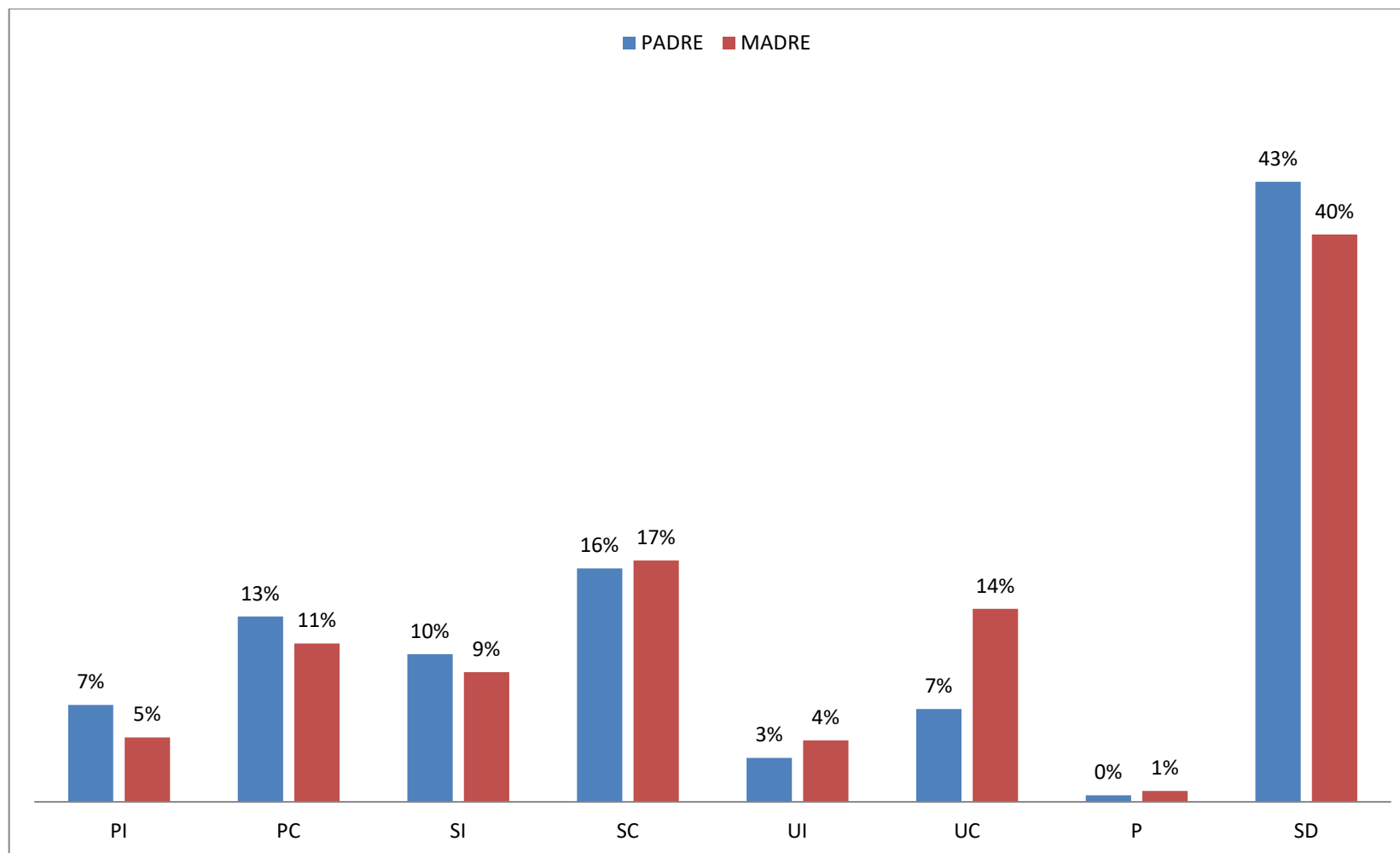
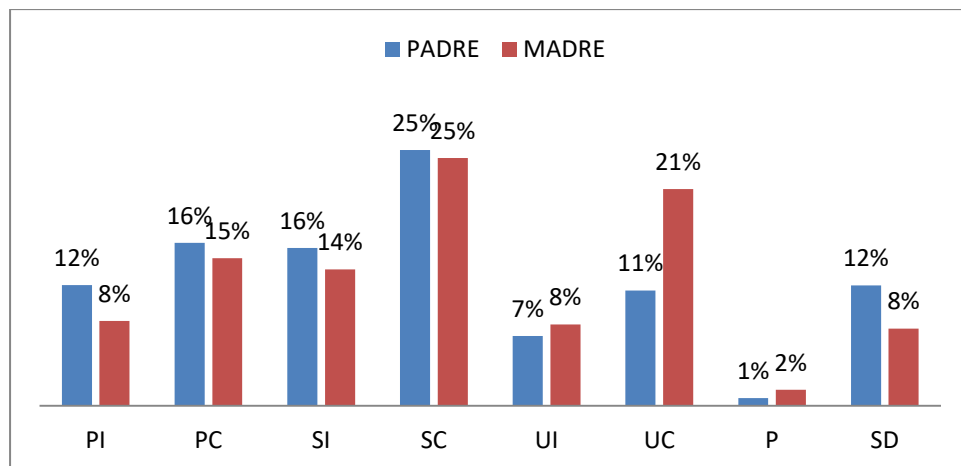

Gráfico 14. Nivel de estudios del Padre y de la Madre para los Ingresantes de la a) Facultad de Humanidades, Artes y Ciencias Sociales; b) Facultad de Ciencia y Tecnología. Referencias: PI (primario incompleto o sin estudios), PC (primario completo), SI (secundario incompleto), SC (secundario completo), UI (universitario incompleto), UC (universitario completo), P (posgrado), sd (sin datos).



c) Facultad de Ciencias de la Gestión

d) Facultad de Ciencias de la Vida y la Salud

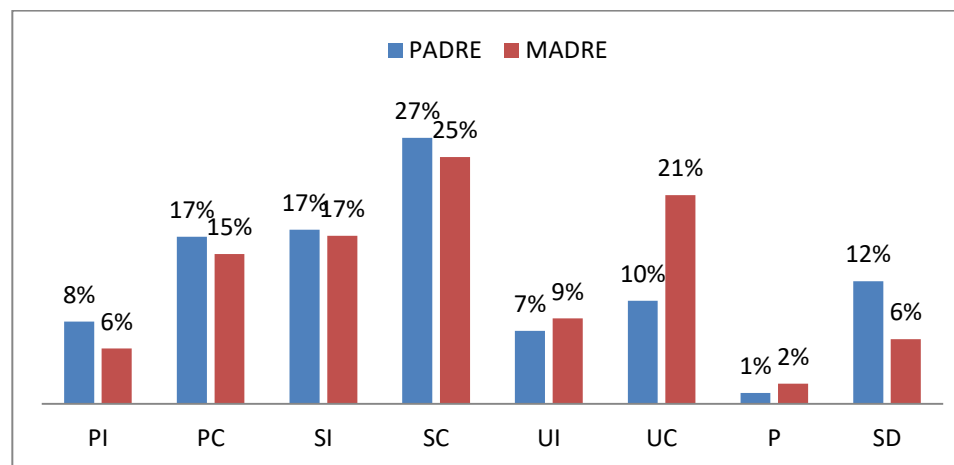
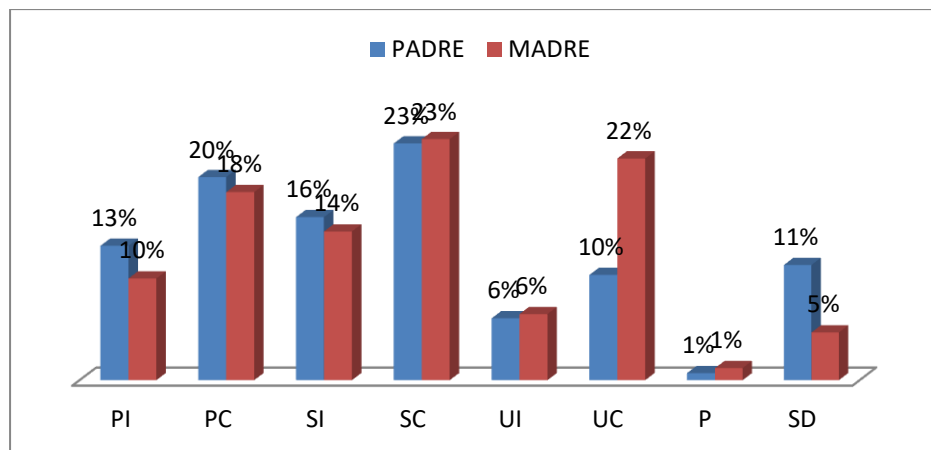

Gráfico 15. Nivel de estudios del Padre y de la Madre para los Ingresantes de la c) Facultad Ciencias de la Gestión; d) Facultad de Ciencia de la Vida y la Salud. Referencias: PI (primario incompleto o sin estudios), PC (primario completo), SI (secundario incompleto), SC (secundario completo), UI (universitario incompleto), UC (universitario completo), P (posgrado), sd (sin datos).



Cuadro 20. Ingresantes por horas laborales, según Unidad Académica

Unidad Académica	Total	Horas laborales				
		< 20 horas	20-35 horas	> 35 horas	No trabaja	Sin datos
Total	7783	1147	552	437	5558	89
Porcentaje	100%	14,7%	7,1%	5,6%	71,4%	1,1%
Facultad de Humanidades, Artes y Ciencias Sociales	3019	464	149	172	2217	17
Facultad de Ciencia y Tecnología	2158	266	139	70	1614	69
Facultad de Ciencias de la Gestión	1409	224	130	113	939	3
Facultad de Ciencias de la Vida y la Salud	1197	193	134	82	788	---

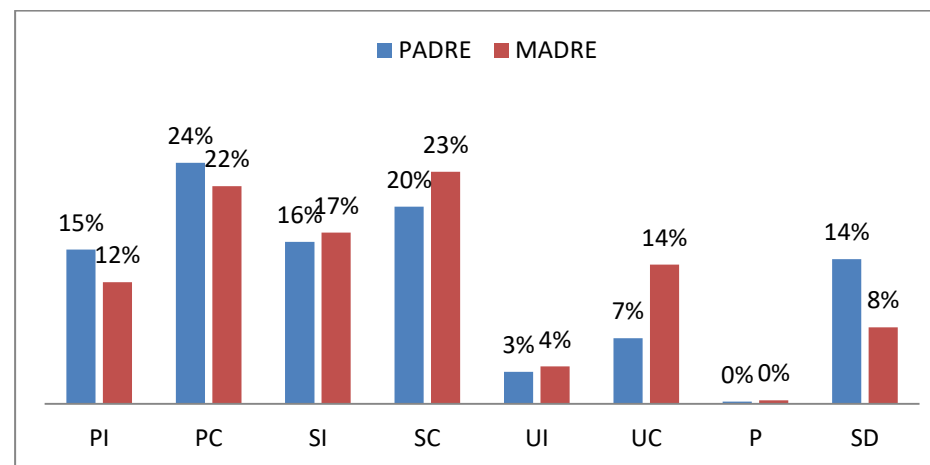
Egresados de Carreras de Grado y Pregrado





Cuadro 21. Egresados por Unidad Académica y por sede

Unidad Académica	Total	Porcentaje
Total Universidad	1136	100,00%
Facultad de Humanidades, Artes y Ciencias Sociales	322	28,35%
Galeguaychú	19	5,90%
Concepción del Uruguay	27	8,39%
Concordia	12	3,73%
Federación	9	2,80%
Paraná	255	79,19%
Facultad de Ciencia y Tecnología	186	16,37%
Basavilbaso	3	1,61%
Diamante	13	6,99%
Concepción del Uruguay	48	25,81%
Galeguay	4	2,15%
Galeguaychú	7	3,76%
Nogoya	4	2,15%
Oro verde	85	45,70%
Santa Elena	13	6,99%



Villaguay	9	4,84%
Facultad de Ciencias de la Gestión	177	15,58%
Concepción Del Uruguay	26	14,69%
Crespo	10	5,65%
Federación	5	2,82%
Gualeduaychú	5	2,82%
Paraná	125	70,62%
La Paz	6	3,39%
Facultad de Ciencias de la Vida y la Salud	541	47,62%
Concordia	36	6,65%
Gualeduay	61	11,28%
Paraná	339	62,66%
Ramírez	15	2,77%



Cuadro 22. Egresados según Unidad Académica y provincia de procedencia

Unidad Académica	Total	Provincia de procedencia						
		Entre Ríos	Córdoba	Santa Fe	Jujuy	Buenos Aires	Otras provincias	Sin datos
Total	1136	719	5	251	33	3	7	118
Porcentaje	100	63,3	0,00	22,0	3,00	0,00	0,00	11,7
Facultad de Humanidades, Artes y Ciencias Sociales	322	221	---	39	---	1	2	59
Facultad de Ciencia y Tecnología	186	125	3	15	1	---	4	38
Facultad de Ciencias de la Gestión	177	135	1	7	32	2	---	---
Facultad de Ciencias de la Vida y la Salud	451	238	1	190	---	---	1	21



Cuadro 23. Egresados por sexo según unidad académica y título de grado o pregrado obtenido. Periodo 2019

Unidad académica, Carrera	Total	Varones		Mujeres	
		Cantidad	%	Cantidad	%
Total Universidad	1136	284	25,00%	852	75,00%

Facultad de	Total	Varones	%	Mujeres	%
Humanidades, Artes y Ciencias Sociales	322	55	17,08%	267	82,92%
Lic. en Artes Visuales	3	---	0,00%	3	100,00%
Lic. en Filosofía	1	1	100,00%	---	0,00%
Lic. en Psicología	74	13	17,57%	61	82,43%
Prof. de 1 y 2 CGB	4	1	25,00%	3	75,00%
Prof. de 1 y 2 CGB rural	1	1	100,00%	---	0,00%
Prof. De Educ. Especial	12	2	14,29%	10	85,71%
Prof. de Educación Inicial	20	---	0,00%	20	100,00%
Prof. de Educ Primaria	28	3	10,71%	25	89,29%
Prof. de Geografía	17	2	11,76%	15	88,24%
Prof. De Teatro	7	2	28,57%	5	71,43%
Prof. en Artes Visuales	3	---	0,00%	3	100,00%
Prof. en Ciencias Sociales	3	2	66,67%	1	33,33%



Cuadro 23. Egresados por sexo según unidad académica y título de grado o pregrado obtenido (Continuación)

Unidad académica, Carrera	Total	Varones		Mujeres	
		Cantidad	%	Cantidad	%
Prof. en Filosofía	2	1	50,00%	1	50,00%
Prof. en Francés	1	---	0,00%	1	100,00%
Prof. en Historia	12	5	41,67%	7	58,33%
Prof. en Inglés	4	---	0,00%	4	100,00%
Prof. Lengua y Literatura	8	2	25,00%	6	75,00%
Prof. en Música	6	3	50,00%	3	50,00%
Prof. en Portugués	1	---	0,00%	1	100,00%
Prof. en Psicología	13	1	7,69%	12	92,31%
Prof. Universitario	30	9	30,00%	21	70,00%
Tec. en Acom Terapéutico	61	7	11,48%	54	88,52%
Tec. en Escultura	1	---	0,00%	1	100,00%
Tec. en Grabado	1	---	0,00%	1	100,00%
Tec. en Pintura	2	---	0,00%	2	100,00%
Tec. en Pintura	6	---	0,00%	6	100,00%
Tec. en Psicogerontología	1	---	0,00%	1	100,00%
Traductor en Francés	2	1	50,00%	1	50,00%



Cuadro 23. Egresados por sexo según unidad académica y título de grado o pregrado obtenido (Continuación)

Unidad académica, Carrera	Total	Varones		Mujeres	
		Cantidad	%	Cantidad	%
Facultad de Ciencia y Tecnología	186	83	44,62%	103	55,38%
Analista de Sistemas	15	14	93,33%	1	6,67%
Esp. Educación Científica	6	1	16,67%	5	83,33%
Lic. en Accidentología Vial	7	2	28,57%	5	71,43%
Lic. en Autom y C de PI	1	1	100,00%	---	0,00%
Lic. en Biología	12	6	50,00%	6	50,00%
Lic. en Criminalística	13	7	53,85%	6	46,15%
Lic. Gestión Ambiental	1	---	0,00%	1	100,00%
Lic. Prod. Agrop	4	3	75,00%	1	25,00%
Lic. en Seguridad Pública	2	2	100,00%	---	0,00%
Lic. Sist. De Información	6	6	100,00%	---	0,00%
Prof. En Biología	12	1	8,33%	11	91,67%
Prof. en Educ Tecnológica	9	6	66,67%	3	33,33%
Prof. en Física	2	1	50,00%	1	50,00%
Prof. en Matemática	11	1	9,09%	10	90,91%
Prof. en Química	7	3	42,86%	4	57,14%



Cuadro 23. Egresados por sexo según unidad académica y título de grado o pregrado obtenido (Continuación)

Unidad académica, Carrera	Total	Varones		Mujeres	
		Cantidad	%	Cantidad	%
Tec. en Accidentol Vial	4	2	50,00%	2	50,00%
Tec. en Acuicultura	1		0,00%	1	100,00%
Tec. en Balística	10	2	20,00%	8	80,00%
Tec. en Documentología	14	1	7,14%	13	92,86%
Tec. en Papiloscopia	20	6	30,00%	14	70,00%
Tec. Univ Auto y Control	3	2	66,67%	1	33,33%
Tec Gestión Ambiental	6	2	33,33%	4	66,67%
Tec. Univ. en Prod Agrop	9	7	77,78%	2	22,22%
Tec, Univ Planemaiento	2	2	100,00%		0,00%
Tec. Univ.G. Prod Avícola	9	5	55,56%	4	44,44%
Facultad de Ciencias de la Gestión	177	51	28,81%	126	71,19%
Lic. en Admin. Empresas	8	3	37,50%	5	62,50%
Lic. en Admin. Pública	8	1	12,50%	7	87,50%
Lic. en Archivología	2		0,00%	2	100,00%
Lic. en Com. Internac.	4	1	25,00%	3	75,00%
Lic. en Marketing	1	1	100,00%		0,00%



Cuadro 23. Egresados por sexo según unidad académica y título de grado o pregrado obtenido (Continuación)

Unidad académica, Carrera	Total	Varones		Mujeres	
		Cantidad	%	Cantidad	%
Lic. en Turismo	5	1	20,00%	4	80,00%
Prof. Bibliotecología	9	2	22,22%	7	77,78%
Prof. En Economía	2	1	50,00%	1	50,00%
Tec Archivero	6	1	16,67%	5	83,33%
Tec. Bibliotecario	25	2	8,00%	23	92,00%
Tec. Administración	54	17	31,48%	37	68,52%
Tec. Comercio Internac.	7	3	42,86%	4	57,14%
Tec. Ger. Serv. Gastr	3	1	33,33%	2	66,67%
Tec. Hotelería	10	4	40,00%	6	60,00%
Tec. Marketing	5	4	80,00%	1	20,00%
Tec. Museología	2		0,00%	2	100,00%
Tec. Turismo	26	9	34,62%	17	65,38%
Facultad de Ciencias de la Vida y la Salud	451	95	21,06%	356	78,94%
Enfermero Universitario	359	51	14,21%	308	85,79%
Lic. en Act. Física y Dep	1	1	100,00%		0,00%
Lic. en Enfermería	13	1	7,69%	12	92,31%
Lic. Produc Bioimágenes	6		0,00%	6	100,00%



Cuadro 23. Egresados por sexo según unidad académica y título de grado o pregrado obtenido (Continuación)

Unidad académica, Carrera	Total	Varones		Mujeres	
		Cantidad	%	Cantidad	%
Podología Universitaria	2	---	0,00%	2	100,00%
Prof. en Educación Física	22	14	63,64%	8	36,36%
Tec. Análisis Clínicos	2	---	0,00%	2	100,00%
Tec. en Deportes	38	26	68,42%	12	31,58%
Tec. Hig y Seg. Animal	1	---	0,00%	1	100,00%
Tec. Hig y Seg. Laboral	2	2	100,00%	---	0,00%
Tec. Produc. Bioimágenes	5	---	0,00%	5	100,00%



Gráfico 16. Porcentaje de Egresados por sexo según unidad académica



Cuadro 24. Egresados por edad según unidad académica

Unidad Académica	Total	Edad (en años)						
		20-25	25-30	30-35	35-40	40-45	45-50	50 o más
Total	1136	262	409	251	133	32	23	26
Porcentaje	100%	23,06%	36,00%	22,10%	11,71%	2,82%	2,02%	2,29%
Facultad de Humanidades, Artes y Ciencias Sociales	322	39	131	71	41	14	15	11
Facultad de Ciencia y Tecnología	186	63	78	27	11	1	2	4
Facultad de Ciencias de la Gestión	177	65	38	28	18	12	6	10
Facultad de Ciencias de la Vida y la Salud	451	95	162	125	63	5	---	1
Rectorado								

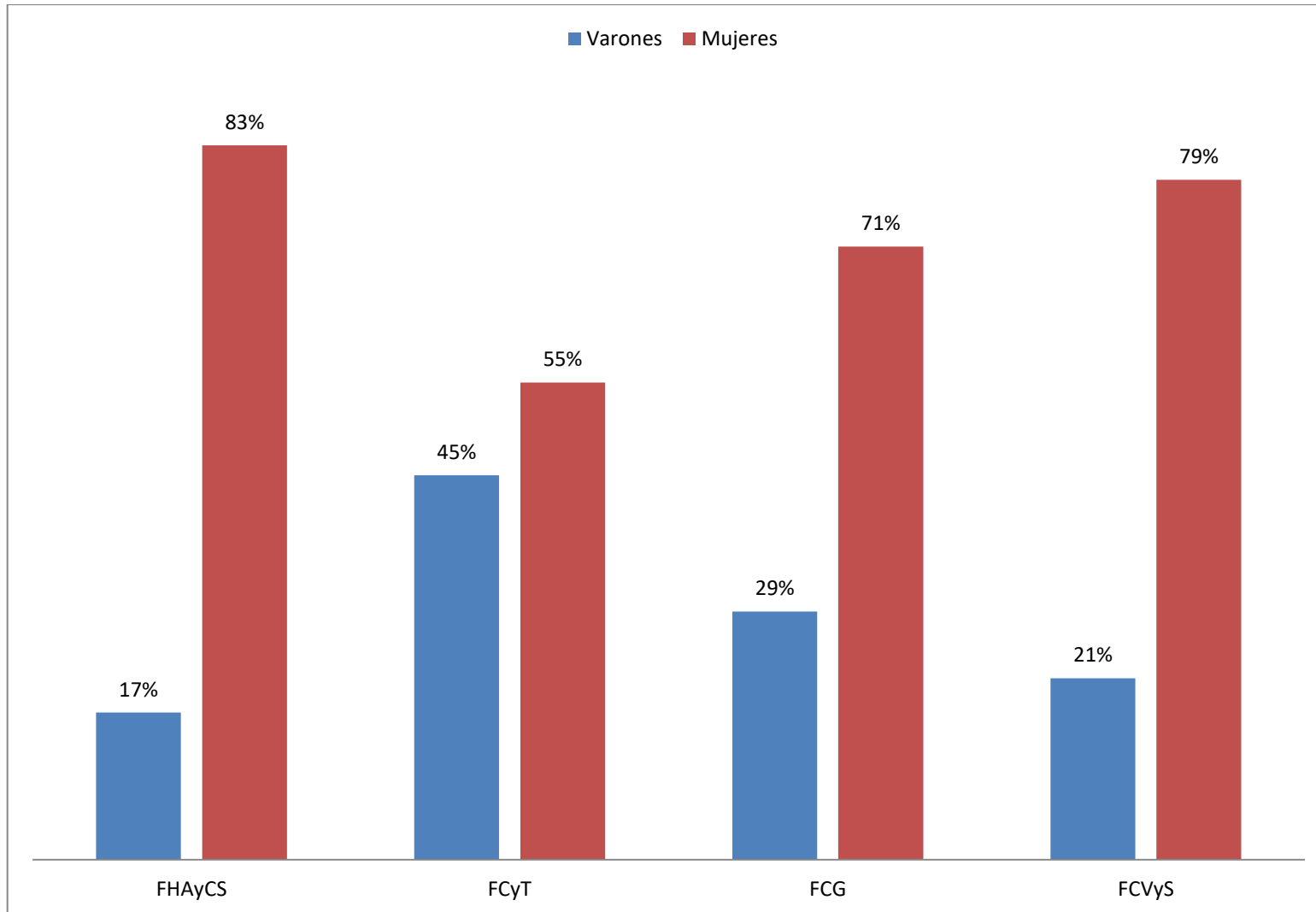

Gráfico 17: Distribución por edad de egresados.Periodo 2020.



Cuadro 25. Egresados de pregrado por edad según unidad académica

Unidad Académica	Total	Edad (en años)						
		20-25	25-30	30-35	35-40	40-45	45-50	50 o más
Total	712	201	246	150	82	12	7	14
Porcentaje	100	28,23%	34,55%	21,07%	11,52%	1,69%	0,98%	1,97%
Facultad de Humanidades, Artes y Ciencias Sociales	138	64	29	14	11	9	2	9
Facultad de Ciencia y Tecnología	409	84	146	116	60	2	---	1
Facultad de Ciencias de la Gestión	94	40	36	10	4	---	1	3
Facultad de Ciencias de la Vida y la Salud	71	13	35	10	7	1	4	1

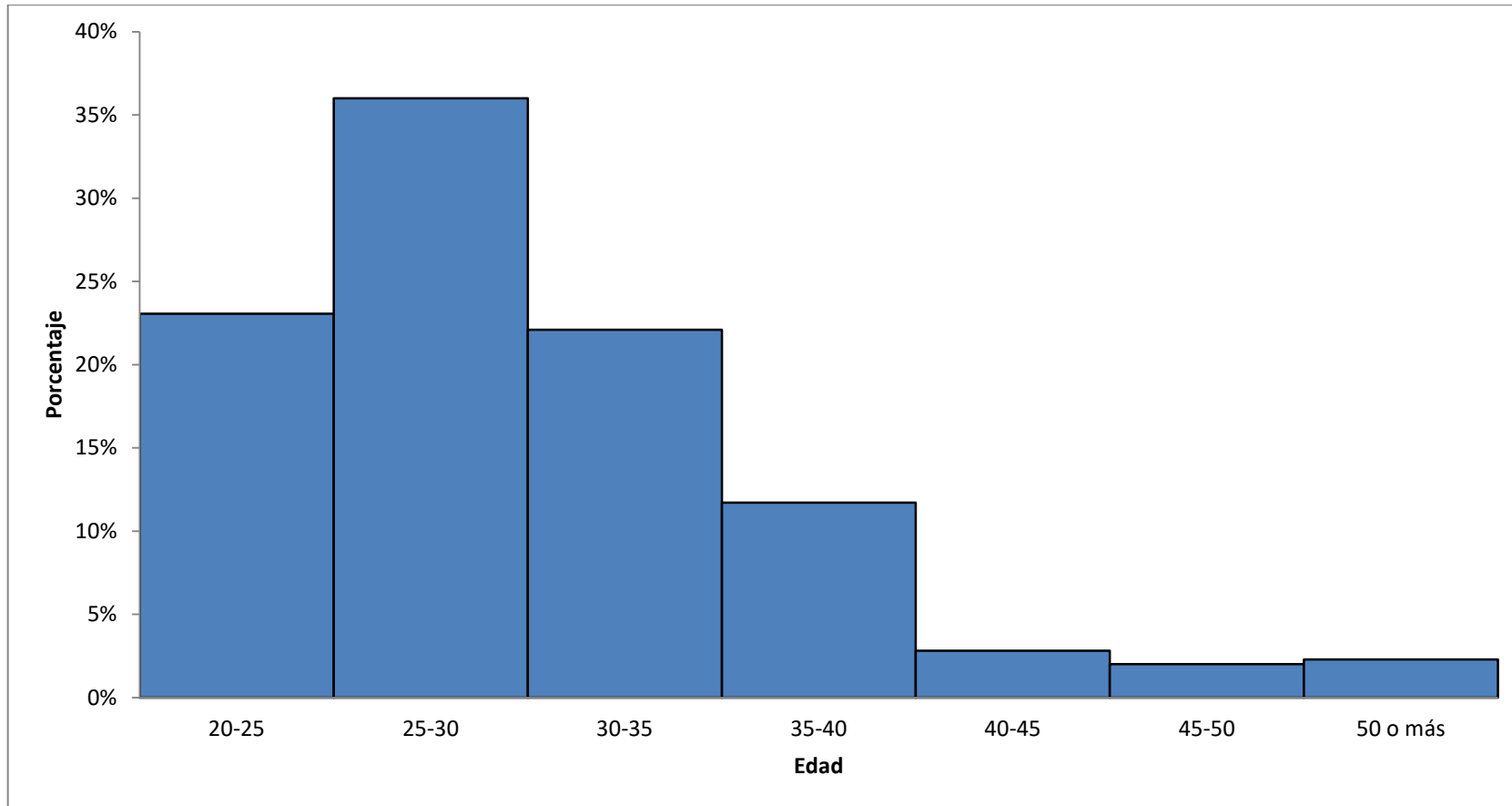

Cuadro 26. Egresados de grado por edad según unidad académica

Unidad Académica	Total	Edad (en años)						
		20-25	25-30	30-35	35-40	40-45	45-50	50 o más
Total	424	61	163	101	51	20	16	12
Porcentaje	100,00%	14,39%	38,44%	23,82%	12,03%	4,72%	3,77%	2,83%
Facultad de Humanidades, Artes y Ciencias Sociales	251	26	96	61	34	13	11	10
Facultad de Ciencia y Tecnología	92	23	42	17	7	1	1	1
Facultad de Ciencias de la Gestión	39	1	9	14	7	3	4	1
Facultad de Ciencias de la Vida y la Salud	42	11	16	9	3	3		
Rectorado								



Gráfico 18. Egresados de grado y pregrado por edad



Cuadro 27. Promedio, desvío estándar, mínimo, máximo, mediana y cuartiles de la duración real de carreras de pregrado según Unidad Académica. Periodo 2020

Unidad Académica	Media	D.E.	Mín	Máx	Mediana	Q1	Q3
FHAyCS	7,04	3,34	1,73	19,69	5,80	5,50	8,50
FCyT	6,21	2,79	2,75	13,67	5,03	4,02	7,80
FCG	4,93	2,96	0,80	18,77	3,79	2,80	5,81
FCVyS	2,00	3,07	0,31	18,08	0,32	0,32	3,07

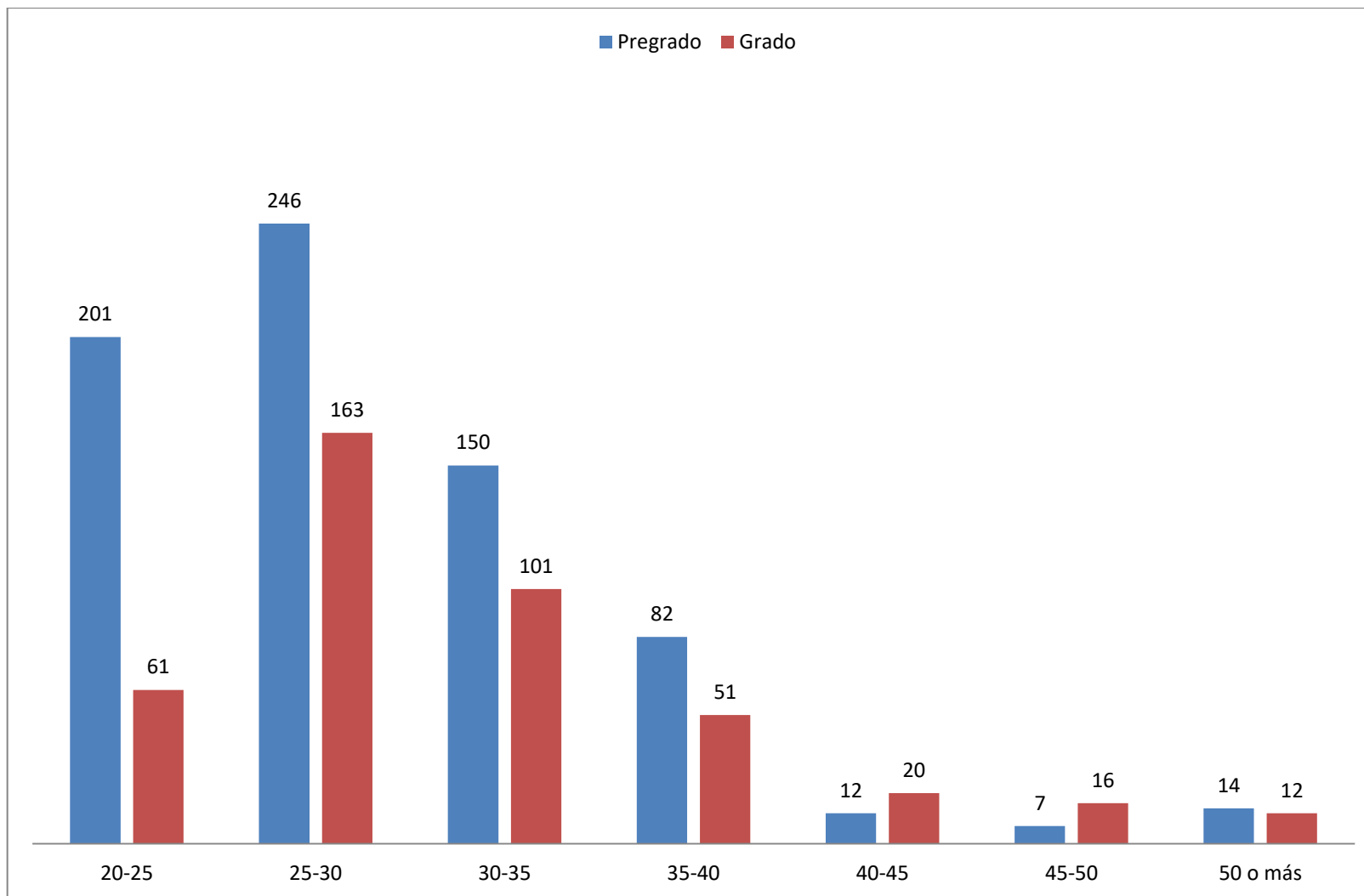

Cuadro 28. Promedio, desvío estándar, mínimo, máximo, mediana y cuartiles de la duración real de carreras de grado según Unidad Académica. Periodo 2020.

Unidad Académica	Media	D.E.	Mín	Máx	Mediana	Q1	Q3
FHAyCS	8,43	4,17	1,52	20,08	8,01	5,50	10,78
FCyT	7,58	3,47	1,80	20,08	6,76	4,98	8,80
FCG	8,19	3,51	3,20	18,36	8,24	4,80	10,32
FCVyS	7,56	3,14	3,98	19,81	6,96	4,95	9,63



Cuadro 29. Promedio, desvío estándar, mínimo, máximo, mediana y cuartiles de la duración real de carreras de pregrado según Unidad Académica. Periodo 2020.

Unidad Académica	Media	D.E.	Mín	Máx	Mediana	Q1	Q3
Facultad de Ciencias de la Gestión							
Téc. Archivero	7,60	5,89	2,73	18,77	5,74	3,80	8,81
Téc. Bibliotecario Document.	5,42	3,42	1,80	14,81	3,80	2,80	7,00
Téc. en Administración	5,02	2,81	0,80	15,33	3,95	2,96	5,95
Téc. en Comercio Internac	3,78	0,90	2,80	5,23	3,46	2,96	4,76
Téc. en Gerenciamiento	5,84	4,34	2,76	10,80	3,96	2,76	10,80
Téc. en Hotelería	3,76	1,46	2,76	7,67	3,77	2,76	3,79
Téc. en Marketing	4,46	1,14	2,98	5,99	4,75	3,76	4,80
Téc. en Museología	5,22	1,42	4,22	6,22	5,22	4,22	6,22
Téc. en Turismo	4,35	2,61	2,73	15,46	3,75	2,75	4,70



Cuadro 29. Promedio, desvío estándar, mínimo, máximo, mediana y cuartiles de la duración real de carreras de pregrado según Unidad Académica. Periodo 2020.

Unidad Académica	Media	D.E.	Mín	Máx	Mediana	Q1	Q3
Facultad de Ciencias de la Vida y la Salud							
Enfermero Univ.	1,36	2,36	0,31	14,04	0,32	0,32	0,32
Podólogo Univ.	6,65	0,22	6,49	6,80	6,65	6,49	6,80
Téc. en Análisis Clínicos	11,23	6,80	6,42	16,04	11,23	6,42	16,04
Téc. en Deportes	6,41	3,78	2,67	18,08	4,78	3,74	8,07
Téc. en Higiene y Salud An..	4,73	0,00	4,73	4,73	4,73	sd	sd
Téc. en Higiene y Segurida..	5,49	2,83	3,49	7,49	5,49	3,49	7,49
Téc. en Produc. de Bioimág..	7,21	0,58	6,50	7,77	7,42	6,67	7,67
Facultad de Ciencia y Tecnología							
Analista de Sistemas	7,97	3,08	3,34	13,67	6,80	6,44	10,04
Especialista en Educ.Cient..	4,80	0,00	4,80	4,80	4,80	sd	sd
Téc. en Accidentología Via..	5,76	1,39	4,02	7,03	6,00	4,02	6,73
Téc. en Acuicultura	2,76	0,00	2,76	2,76	2,76	sd	sd



Cuadro 29. Promedio, desvío estándar, mínimo, máximo, mediana y cuartiles de la duración real de carreras de pregrado según Unidad Académica. Periodo 2020.

Unidad Académica	Media	D.E.	Mín	Máx	Mediana	Q1	Q3
Téc. en Balística	7,30	2,68	4,80	12,76	7,21	4,80	9,03
Téc. en Documentología	7,03	2,56	4,80	11,34	5,72	4,80	9,04
Téc. en Papiloscopía	5,13	2,69	2,80	13,62	4,03	3,80	4,80
Téc. Univ. en Automatizaci..	4,34	0,32	4,03	4,67	4,34	4,03	4,67
Téc. Univ. en Gestión Ambi..	4,76	2,87	2,75	9,99	3,54	2,75	6,00
Téc. Univ. en Granja y Pro..	6,82	2,96	3,44	9,67	8,67	3,80	9,67
Téc. Univ. en Planeamiento..	8,62	0,26	8,44	8,81	8,62	8,44	8,81
Téc. Univ. en Produc. Agro..	4,33	1,18	2,99	5,76	3,99	3,44	5,61
Facultad de Humanidades, Artes y Ciencias Sociales							
Téc. en Acompañamiento Ter..	7,15	3,22	2,97	19,69	5,98	5,50	8,50
Téc. en Escultura	5,05	0,00	5,05	5,05	5,05	sd	sd
Téc. en Grabado	1,73	0,00	1,73	1,73	1,73	sd	sd
Téc. en Pintura	6,25	0,28	6,05	6,45	6,25	6,05	6,45
Téc. en Psicogerontología	7,49	4,93	4,45	17,50	5,71	5,57	5,98



Cuadro 29. Promedio, desvío estándar, mínimo, máximo, mediana y cuartiles de la duración real de carreras de grado según Unidad Académica. Periodo 2020.

Unidad Académica	Media	D.E.	Mín	Máx	Mediana	Q1	Q3
Facultad de Ciencias de la Gestión							
Lic. en Administración de Empresas	9,95	1,49	7,80	12,77	10,01	8,41	10,32
Lic. en Administración Pública	9,05	4,42	3,20	16,35	9,83	4,66	10,58
Lic. en Archivología	9,58	2,72	7,65	11,50	9,58	7,65	11,50
Lic. en Comercio Internacional	8,08	1,80	6,53	9,64	8,08	6,53	9,64
Lic. en Marketing	18,36	0,00	18,36	18,36	18,36	sd	sd
Lic. en Turismo	9,02	2,32	5,70	11,71	8,81	8,24	10,65
Prof. en Bibliotecología	4,52	0,58	3,33	4,99	4,80	4,55	4,80
Prof. en Economía	5,80	1,42	4,79	6,80	5,80	4,79	6,80



Cuadro 29. Promedio, desvío estándar, mínimo, máximo, mediana y cuartiles de la duración real de carreras de grado según Unidad Académica. Periodo 2020.

Unidad Académica	Media	D.E.	Mín	Máx	Mediana	Q1	Q3
Facultad de Ciencias de la Vida y la Salud							
Lic. en Actividad Física y Deportes	4,05	0,00	4,05	4,05	4,05	sd	sd
Lic. en Enfermería	7,60	3,03	3,98	14,65	7,61	4,95	8,80
Lic. en Produc. de Bioimágenes	8,29	1,34	6,44	9,81	8,22	7,44	9,63
Prof. de Educ.Física	7,50	3,59	4,45	19,81	6,27	4,80	9,81
Facultad de Ciencia y Tecnología							
Lic. en Accidentología Vial.	8,99	2,45	6,67	13,67	8,67	6,67	9,81
Lic. en Automatización y Control	8,76	0,00	8,76	8,76	8,76	sd	sd
Lic. en Biología	10,02	2,45	7,56	14,77	8,78	8,08	11,09
Lic. en Criminalística	8,90	3,83	5,34	16,44	8,34	5,67	11,81
Lic. en Gestión Ambiental	14,81	0,00	14,81	14,81	14,81	sd	sd
Lic. en Produc. Agropecuaria	4,30	2,38	1,80	6,81	4,30	1,80	5,81
Lic. en Seguridad Pública	16,08	5,66	12,08	20,08	16,08	12,08	20,08



Cuadro 29. Promedio, desvío estándar, mínimo, máximo, mediana y cuartiles de la duración real de carreras de grado según Unidad Académica. Periodo 2020.

Unidad Académica	Media	D.E.	Mín	Máx	Mediana	Q1	Q3
Lic. en Sistemas de Información	8,61	1,37	6,67	10,82	8,79	7,80	8,81
Prof. en Biología	6,20	2,12	2,74	9,76	5,75	4,74	7,80
Prof. en Educ.Tecnológica	5,74	1,63	3,76	8,80	4,80	4,76	6,76
Prof. en Física	6,78	4,22	3,79	9,76	6,78	3,79	9,76
Prof. en Matemática	7,28	3,45	3,76	14,75	6,75	4,80	8,79
Prof. en Química	5,75	0,68	4,80	6,72	5,80	4,98	6,36
Facultad de Humanidades, Artes y Ciencias Sociales							
Lic. en Artes Visuales	11,51	1,51	10,50	13,25	10,78	10,50	13,25
Lic. en Filosofía	8,59	0,00	8,59	8,59	8,59	sd	sd
Lic. en Psicología	11,88	3,85	6,09	20,08	11,04	8,81	13,59
Prof. de 1 y 2 EGB	13,55	2,65	11,79	17,50	12,46	11,79	12,46
Prof. de 1 y 2 EGB rural	11,65	0,00	11,65	11,65	11,65	sd	sd



Cuadro 29. Promedio, desvío estándar, mínimo, máximo, mediana y cuartiles de la duración real de carreras de grado según Unidad Académica. Periodo 2020.

Unidad Académica	Media	D.E.	Mín	Máx	Mediana	Q1	Q3
Prof. de Educ.Especial	5,41	0,54	4,79	5,99	5,49	4,79	5,99
Prof. de Educ.Inicial	7,38	1,78	5,04	11,49	6,69	5,99	8,05
Prof. de Educ.Primaria	7,40	1,67	5,45	11,06	7,04	6,45	8,05
Prof. de Geografía	6,88	1,88	3,78	10,73	6,78	5,99	8,45
Prof. de Teatro	5,58	0,71	4,79	6,80	5,65	4,97	6,04
Prof. en Artes Visuales	9,58	4,41	4,78	13,45	10,50	4,78	13,45
Prof. en Ciencias Sociales	5,04	0,02	5,01	5,05	5,05	5,01	5,05
Prof. en Filosofía	10,19	0,56	9,80	10,59	10,19	9,80	10,59
Prof. en Francés	5,79	0,00	5,79	5,79	5,79	sd	sd
Prof. en Historia	9,21	3,54	3,78	14,75	8,97	6,80	11,80
Prof. en Inglés	9,20	3,47	4,73	12,80	9,63	4,73	10,80
Prof. en Lengua y Literatura	11,52	3,89	7,72	19,79	10,83	8,65	11,46
Prof. en Música	6,76	1,89	5,05	9,61	5,88	5,50	8,65
Prof. en Portugués	18,02	0,00	18,02	18,02	18,02	sd	sd
Prof. en Psicología	5,93	2,31	3,05	9,79	5,50	3,78	7,97
Prof. Universitario	2,58	1,17	1,52	5,65	2,11	1,67	3,01
Traductor en Francés	9,60	0,00	9,60	9,60	9,60	sd	sd



Gráfico 19. Duración de carreras de pregrado para los egresados 2020 de la FHAYCS



Gráfico 20. Duración de carreras de grado para los egresados 2020 de la FHAYCS

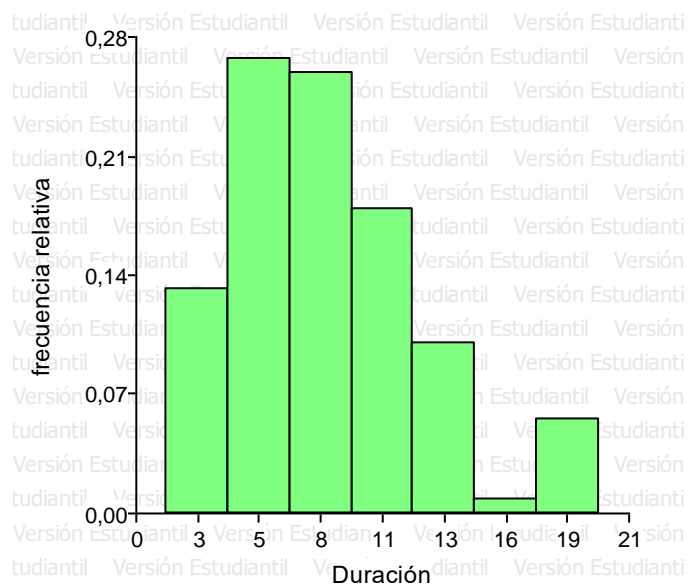

Universidad Autónoma de Entre Ríos

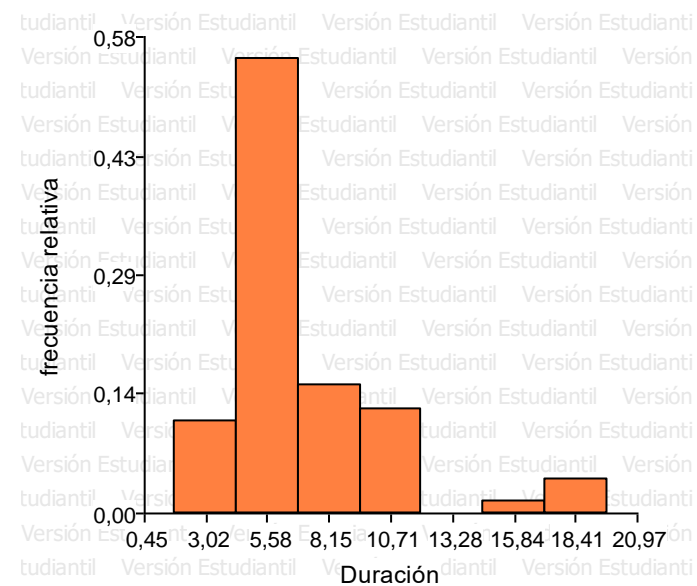

Gráfico 21. Duración de carreras de pregrado para los egresados 2020 de la FCyT

UADER Anuario de Actividades 2020



Gráfico 22. Duración de carreras de grado para los egresados 2020 de la FCyT

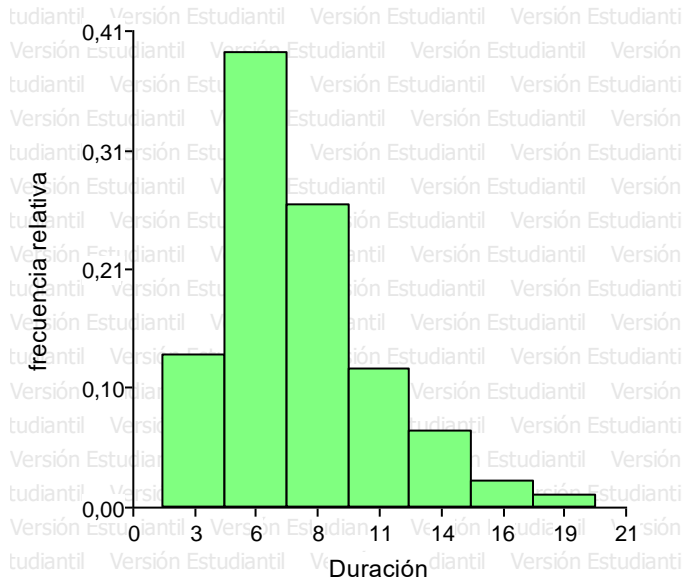

Universidad Autónoma de Entre Ríos

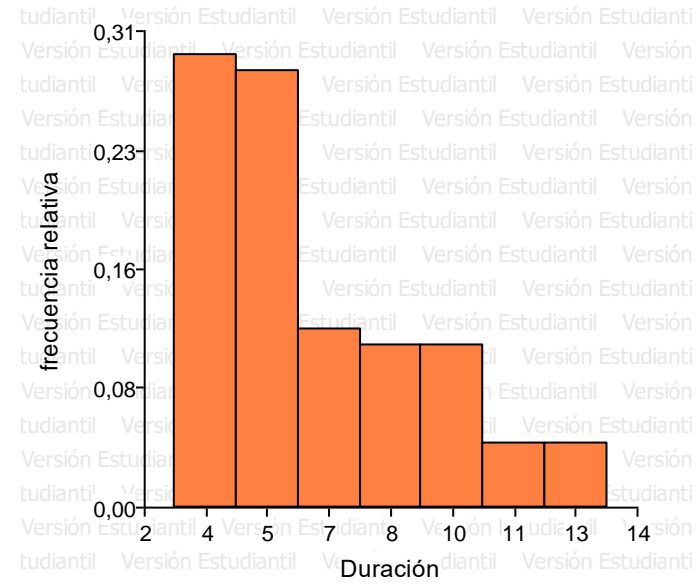

Gráfico 23. Duración de carreras de pregrado para los egresados 2020 de la FCG

UADER Anuario de Actividades 2020



Gráfico 24. Duración de carreras de grado para los egresados 2020 de la FCG

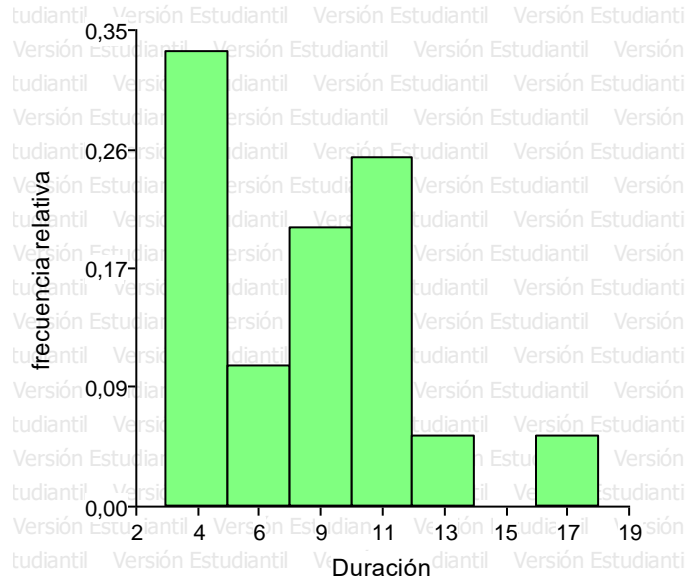

Universidad Autónoma de Entre Ríos

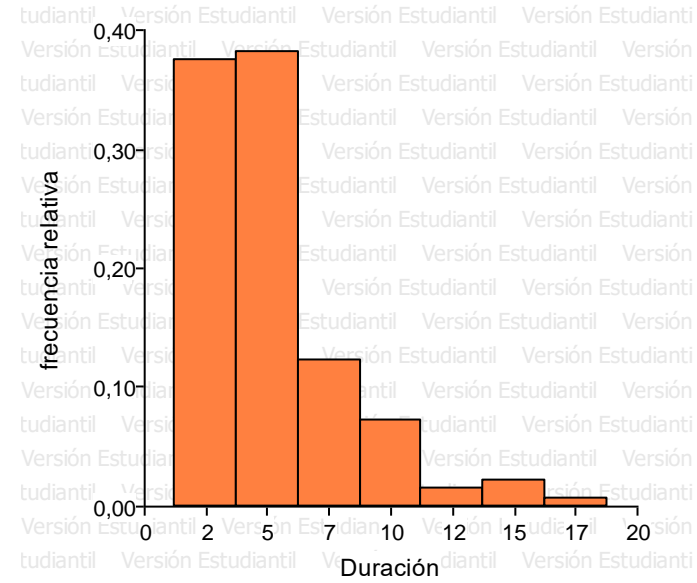

Gráfico 25. Duración de carreras de pregrado para los egresados 2020 de la FCVyS

UADER Anuario de Actividades 2020



Gráfico 26. Duración de carreras de grado para los egresados 2020 de la FCVyS

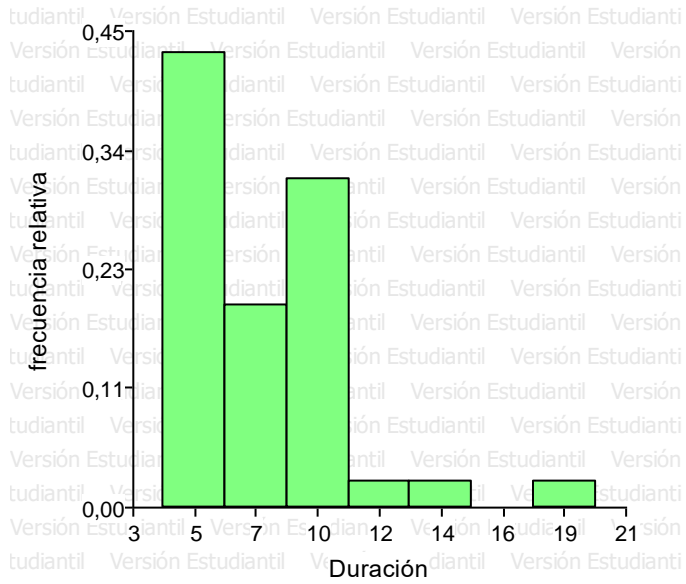

Cuadro 30. Duración real promedio, desvío estándar y mínimo y máximo de la duración real según tipo de carrera

Carrera	Media	D.E.	Mín	Máx
Licenciaturas	10,26	3,81	1,80	20,08
Profesorados	6,75	3,20	1,52	19,81
Tecnicatura	3,62	3,62	0,31	19,69
Traductorados	9,60	0,00	9,60	9,60
posgrado	3,13	0,82	2,80	4,80

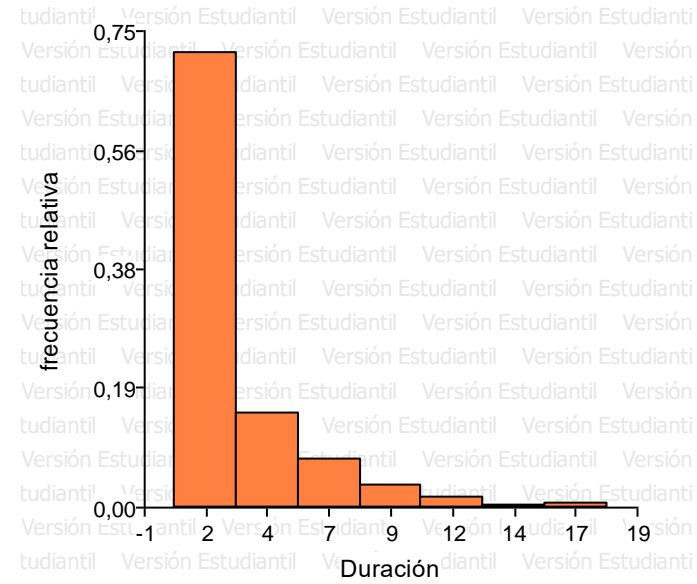

Cuadro 31. Duración real promedio, desvío estándar y mínimo y máximo de la duración real de las carreras de grado, pregrado y posgrado. Periodo 2012 – 2020.

Unidad Académica	Carrera	Media	D.E.	Mín	Máx
Facultad de Ciencias de la Gestión	Licenciaturas	9,53	3,23	3,20	18,36
	Profesorados	4,76	0,86	3,33	6,80
	Tecnicatura	4,93	2,96	0,80	18,77
Facultad de Ciencias de la Vida y la Salud	Licenciaturas	7,63	2,66	3,98	14,65
	Profesorados	7,50	3,59	4,45	19,81
	Tecnicatura	2,00	3,07	0,31	18,08
Facultad de Ciencia y Tecnología	Licenciaturas	9,21	3,56	1,80	20,08
	Posgrado	3,13	0,82	2,80	4,80
	Profesorados	6,34	2,38	2,74	14,75
	Tecnicatura	6,22	2,80	2,75	13,67
Facultad de Humanidades, Artes y Ciencias Sociales	Licenciaturas	11,82	3,78	6,09	20,08
	Profesorados	6,88	3,37	1,52	19,79
	Tecnicatura	7,04	3,34	1,73	19,69
	Traductorados	9,60	0,00	9,60	9,60



Gráfico 27. Duración de las carreras según Unidad Académica. Periodo 2012-2020



Cuadro 32. Evolución de la duración real de las carreras por tipo de carrera. Periodo 2012- 2020

Tipo de carrera	2012	2013	2014	2015	2016	2017	2018	2019	2020	Promedio
Licenciaturas	6,57	6,95	7,55	8,16	7,83	8,92	8,6	10,63	10,26	8,39
Profesorados	6,68	5,86	6,25	6,87	7,26	7,28	7,31	7,06	6,75	6,81
Tecnicatura	5,22	5,25	4,87	4,79	4,92	4,71	4,91	5,06	3,62	4,82
Traductorados	1,81	10,81	5,31	5,79	4,8	3,79	3,77	6,79	9,6	5,83
Promedio	5,07	7,22	6	6,4	6,2	6,18	6,15	7,38	7,56	6,46

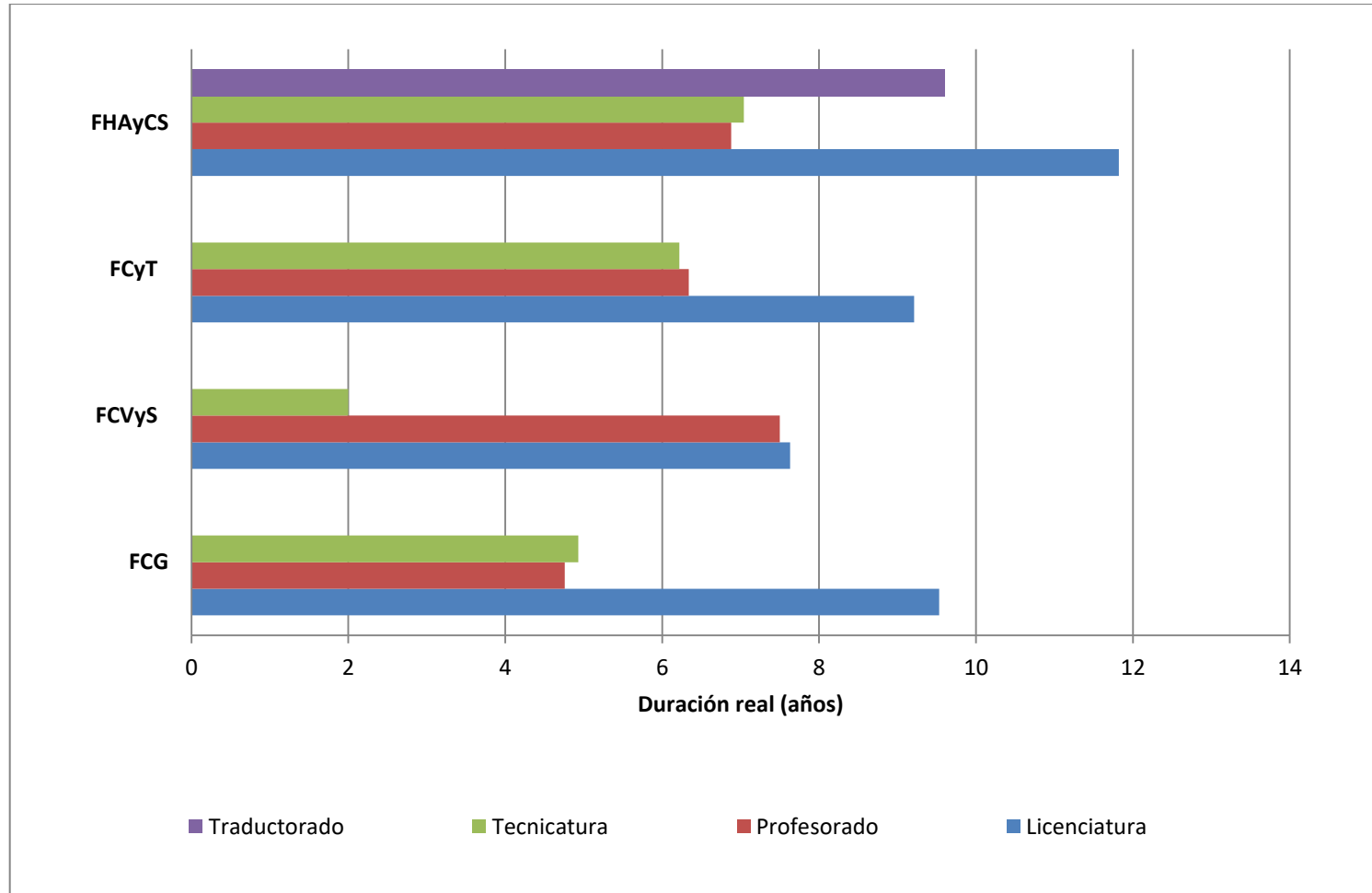

Gráfico 28. Evolución de la duración real de las carreras por tipo de carrera. Periodo 2012- 2020



Cuadro 33. Egresados por situación laboral según unidad académica. Periodo 2020

Unidad Académica	Total	Horas laborales				
		< 20 horas	20-35 horas	> 35 horas	No trabaja	Sin datos
Total	1136	238	80	162	650	6
Porcentaje	100,00%	20,95%	7,04%	14,26%	57,22%	0,53%
Facultad de Humanidades, Artes y Ciencias Sociales	322	89	20	21	191	1
Facultad de Ciencia y Tecnología	186	34	12	19	120	1
Facultad de Ciencias de la Gestión	177	35	14	34	90	4
Facultad de Ciencias de la Vida y la Salud	451	80	34	88	249	---

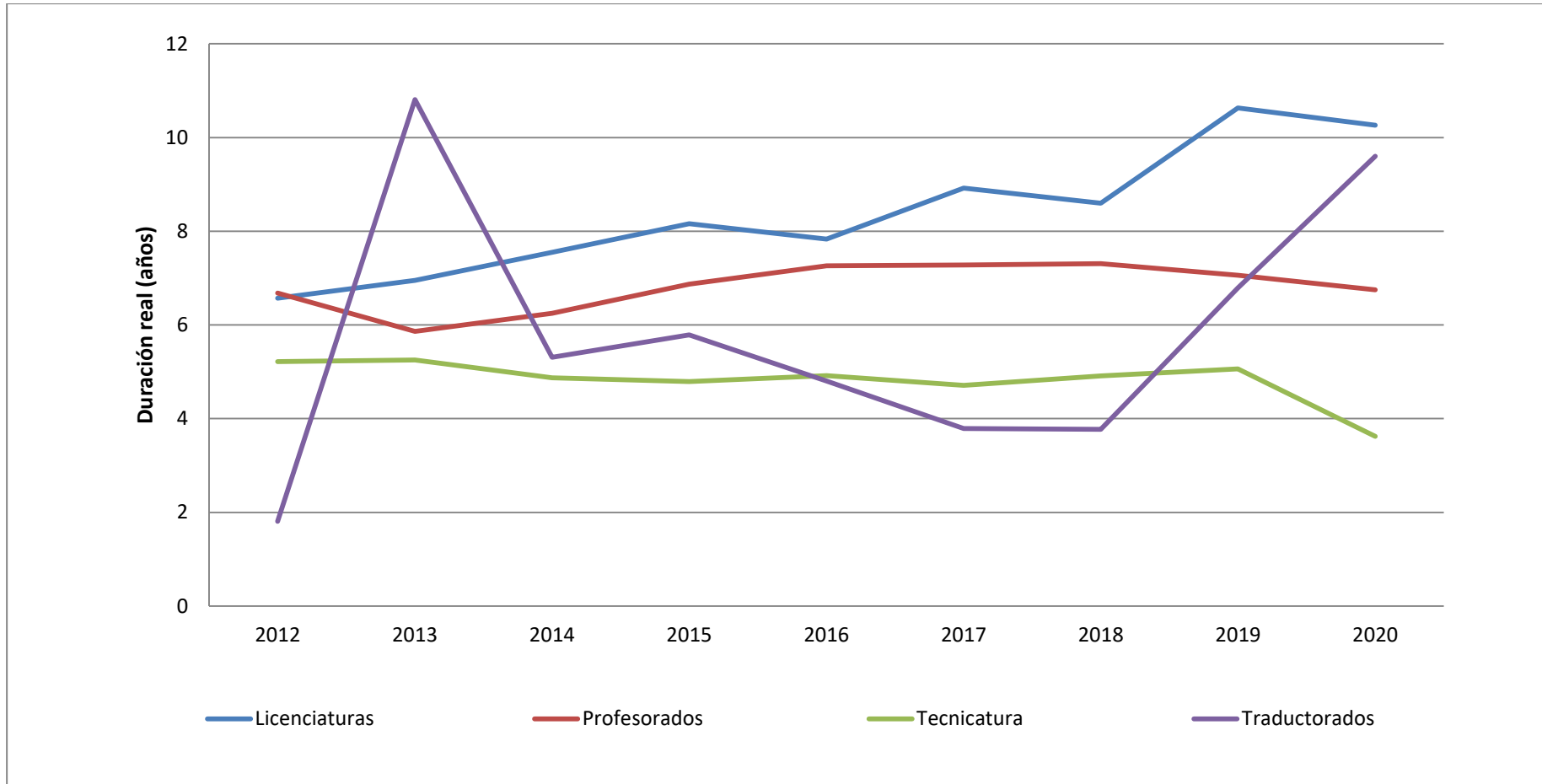

Cuadro 34. Egresados 2020 por año de ingreso a la carrera según unidad académica y título - Ambos sexos

Unidad académica, Carrera	Total	Año de ingreso												
		2008 y antes	2009	2010	2011	2012	2013	2014	2015	2016	2017	2018	2019	2020
Total Universidad	1136	74	25	46	54	75	58	90	99	122	95	89	25	284

Facultad de Humanidades, Artes y Ciencias Sociales	322	45	14	25	22	34	22	42	48	29	15	10	16	0
Lic. en Artes Visuales	3	1	---	2	---	---	---	---	---	---	---	---	---	---
Lic. en Filosofía	1	---	---	---	---	1	---	---	---	---	---	---	---	---
Lic. en Psicología	74	29	7	9	6	13	5	4	1	---	---	---	---	---
Prof. de 1 y 2 de la EGB	4	3	1	---	---	---	---	---	---	---	---	---	---	---
Prof. de 1 y 2 EGB Rural	1	---	1	---	---	---	---	---	---	---	---	---	---	---
Prof de Educ. Especial	12	---	---	2	---	3	---	---	4	3	---	---	---	---
Prof. de Educ.Inicial	20	---	1	---	4	---	3	7	3	2	---	---	---	---
Prof. de Educ.Primaria	28	---	---	3	2	2	4	11	6	---	---	---	---	---
Prof. de Geografía	17	---	---	1	---	4	2	5	1	2	2	---	---	---
Prof. Teatro	7	---	---	---	---	---	---	1	3	3	---	---	---	---
Prof. en Artes Visuales	3	1	---	1	---	---	---	---	---	1	---	---	---	---



Cuadro 34. Egresados 2020 por año de ingreso a la carrera según unidad académica y título - Ambos sexos (Continuación)

Unidad académica, Carrera	Total	Año de ingreso												
		2008 y antes	2009	2010	2011	2012	2013	2014	2015	2016	2017	2018	2019	2020
Prof. en Ciencias Sociales	3	---	---	---	---	---	---	---	---	3	---	---	---	---
Prof. en Filosofía	2	---	---	1	1	---	---	---	---	---	---	---	---	---
Prof. en Francés	1	---	---	---	---	---	---	---	1	---	---	---	---	---
Prof. en Historia	12	3	1	---	2	1	---	3	---	1	1	---	---	---
Prof. en Inglés	4	1	---	1	---	1	---	---	---	1	---	---	---	---
Prof. en Lengua y Lit	8	2	1	2	---	2	1	---	---	---	---	---	---	---
Prof. en Música	6	---	---	---	1	1	---	---	3	1	---	---	---	---
Prof. en Portugués	1	1	---	---	---	---	---	---	---	---	---	---	---	---
Prof. en Psicología	13	---	---	---	1	1	3	1	1	1	4	1	---	---
Prof. Univ.	30	---	---	---	---	---	---	---	1	4	2	8	15	---
Téc. en Acomp Terapéutico	61	3	2	3	4	5	4	9	19	5	6	1	---	---
Téc. en Escultura	1	---	---	---	---	---	---	---	---	1	---	---	---	---
Téc. en Grabado	1	---	---	---	---	---	---	---	---	---	---	---	1	---
Téc. en Pintura	2	---	---	---	---	---	---	1	1	---	---	---	---	---
Téc. en Psicogerontología	6	1	---	---	---	---	---	---	4	1	---	---	---	---
Traductor en Francés	1	---	---	---	1	---	---	---	---	---	---	---	---	---



Cuadro 34. Egresados 2020 por año de ingreso a la carrera según unidad académica y título - Ambos sexos (Continuación)

Unidad académica, Carrera	Total	Año de ingreso												
		2008 y antes	2009	2010	2011	2012	2013	2014	2015	2016	2017	2018	2019	2020
Facultad de Ciencia y Tecnología	186	13	5	6	12	22	14	21	22	31	23	16	1	0
Analista de Sistemas	15	2	---	1	2	---	1	7	---	---	2	---	---	---
Esp en Educación Científica	6	---	---	---	---	---	---	---	---	1	---	5	---	---
Lic en Accidentología	7	1	---	---	2	1	1	2	---	---	---	---	---	---
Lic. en Autom y Control PI	1	---	---	---	---	1	---	---	---	---	---	---	---	---
Lic. en Biología	12	2	1	2	---	4	3	---	---	---	---	---	---	---
Lic. en Criminalística	13	2	2	---	---	3	1	---	5	---	---	---	---	---
Lic. Gestión Ambiental	1	1	---	---	---	---	---	---	---	---	---	---	---	---
Lic. en Produc Agrop.	4	---	---	---	---	---	---	1	1	---	---	1	1	---
Lic. en Seguridad Pública	2	1	1	---	---	---	---	---	---	---	---	---	---	---
Lic. en Sist Información	6	---	---	1	---	3	1	1	---	---	---	---	---	---
Prof. en Biología	12	---	---	---	1	1	2	1	3	2	1	1	---	---
Prof. en Educ Tecnológica	9	---	---	---	---	1	1	1	1	4	1	---	---	---
Prof. en Física	2	---	---	---	1	---	---	---	---	---	1	---	---	---
Prof. en Matemática	11	2	---	---	---	1	---	3	1	3	1	---	---	---



Cuadro 34. Egresados 2020 por año de ingreso a la carrera según unidad académica y título - Ambos sexos (Continuación)

Unidad académica, Carrera	Total	Año de ingreso												
		2008 y antes	2009	2010	2011	2012	2013	2014	2015	2016	2017	2018	2019	2020
Prof. en Química	7	---	---	---	---	---	---	2	3	2	---	---	---	---
Tec. Accidentología	4	---	---	---	---	---	---	2	1	---	1	---	---	---
Tec. en Acuicultura	1	---	---	---	---	---	---	---	---	---	---	1	---	---
Tec. Balística	10	1	---	---	1	1	2	1	---	4	---	---	---	---
Tec. en Documentología	14	---	1	2	---	1	2	---	2	6	---	---	---	---
Tec Papioscopia	20	1	---	---	1	1	---	---	1	5	8	3	---	---
Tec Autom y Control	3	---	---	---	---	---	---	---	---	2	1	---	---	---
Tec. en Gestión Ambiental	6	---	---	---	1	---	---	---	1	1	---	3	---	---
Tec. Gran y Produc Avícola	9	---	---	---	3	2	---	---	---	---	4	---	---	---
Tec. Plan Industrial	2	---	---	---	---	2	---	---	---	---	---	---	---	---
Tec. Produc Agropecuaria	9	---	---	---	---	---	---	---	3	1	3	2	---	---
Facultad de Ciencias de la Gestión	177	8	4	10	7	8	8	11	13	26	37	43	1	1
Lic. en Admin. Empresas	8	1	---	3	2	1	1	---	---	---	---	---	---	---
Lic. en Admin. Publica	8	2	---	2	1	---	---	---	1	1	1	---	---	---
Lic. en Archivología	2	---	1	---	---	---	1	---	---	---	---	---	---	---



Cuadro 34. Egresados 2020 por año de ingreso a la carrera según unidad académica y título - Ambos sexos (Continuación)

Unidad académica, Carrera	Total	Año de ingreso												
		2008 y antes	2009	2010	2011	2012	2013	2014	2015	2016	2017	2018	2019	2020
Lic. Comercio Internac	4	---	---	---	2	---	---	2	---	---	---	---	---	---
Lic. en Marketing	1	1	---	---	---	---	---	---	---	---	---	---	---	---
Lic. en Turismo	5	---	1	1	---	2	---	---	1	---	---	---	---	---
Prof. Bibliotecología	9	---	---	---	---	---	---	---	---	7	2	---	---	---
Prof. en Economía	2	---	---	---	---	---	---	1	---	1	---	---	---	---
Tec. Bibliot. Documen.	25	1	1	1	1	1	1	2	2	2	2	10	1	---
Tec. en Administración	54	1	1	2	1	3	3	2	5	6	15	14	---	1
Tec. Comercio Internac	7	---	---	---	---	---	---	---	1	1	3	2	---	---
Tec. Germiento Serv. Gastr	3	---	---	1	---	---	---	---	---	---	1	1	---	---
Tec. en Hotelería	10	---	---	---	---	---	1	---	---	---	5	4	---	---
Tec. Marketing	5	---	---	---	---	---	---	---	1	2	1	1	---	---
Tec. en Museología	2	---	---	---	---	---	---	1	---	1	---	---	---	---
Tec. en Turismo	26	1	---	---	---	---	1	2	2	4	6	10	---	---
Facultad de Ciencias de la Vida y la Salud	451	8	2	5	13	11	14	16	16	36	20	20	7	283
Enfermero Universitario	359	1	1	4	2	4	3	7	6	15	10	16	7	283
Lic. Act. Fis y Deporte	1	---	---	---	---	---	---	---	---	---	1	---	---	---



Lic en Enfermería	13	1	---	1	1	3	1	---	2	3	1	---	---	---
Lic. en Produc Bioimágenes	6	---	---	---	2	1	2	1	---	---	---	---	---	---
Podólogo Universitario	2	---	---	---	---	---	---	2	---	---	---	---	---	---
Prof de Educación Física	22	1	1	---	5	1	1	2	4	7	---	---	---	---
Téc. en Análisis Clínicos	2	1	---	---	---	---	---	1	---	---	---	---	---	---
Tec. en Deportes	38	4	---	---	3	2	3	1	4	10	7	4	---	---
Téc en Higiene y Seg Animal	1	---	---	---	---	---	---	---	---	1	---	---	---	---
Téc. Univ. en Esterilización	2	---	---	---	---	---	1	---	---	---	1	---	---	---
Tec Prod. De Bioimágenes	5	---	---	---	---	---	3	2	---	---	---	---	---	---



Gráfico 29. Egresados 2020 de la Facultad de Humanidades, Artes y Ciencias Sociales de grado y pregrado por año de ingreso - Ambos sexos.



Gráfico 30. Egresados 2020 de la Facultad de Ciencia y Tecnología de grado y pregrado por año de ingreso- Ambos sexos.

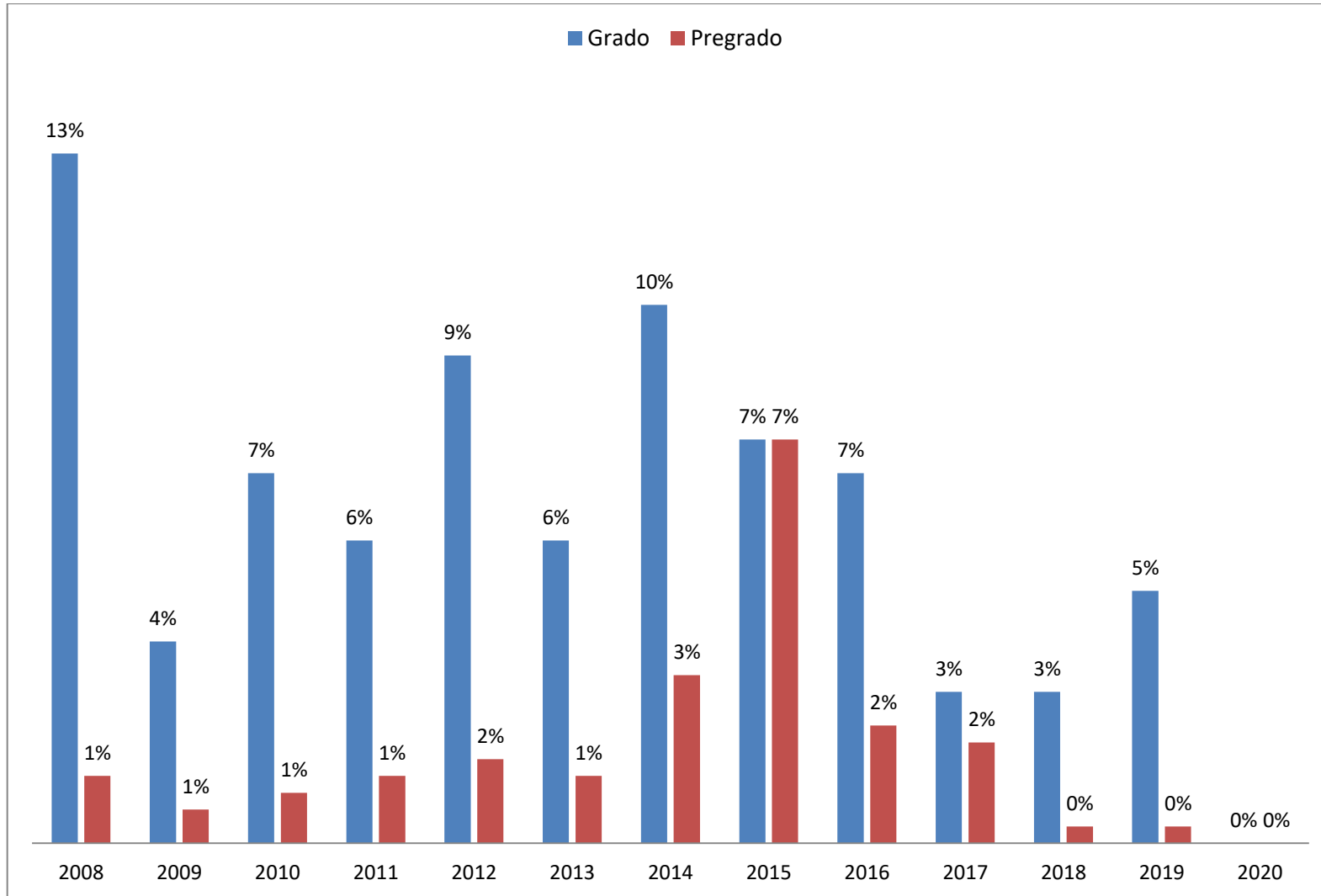

Gráfico 31. Egresados 2020 de la Facultad de Ciencia de la Gestión de grado y pregrado por año de ingreso- Ambos sexos.

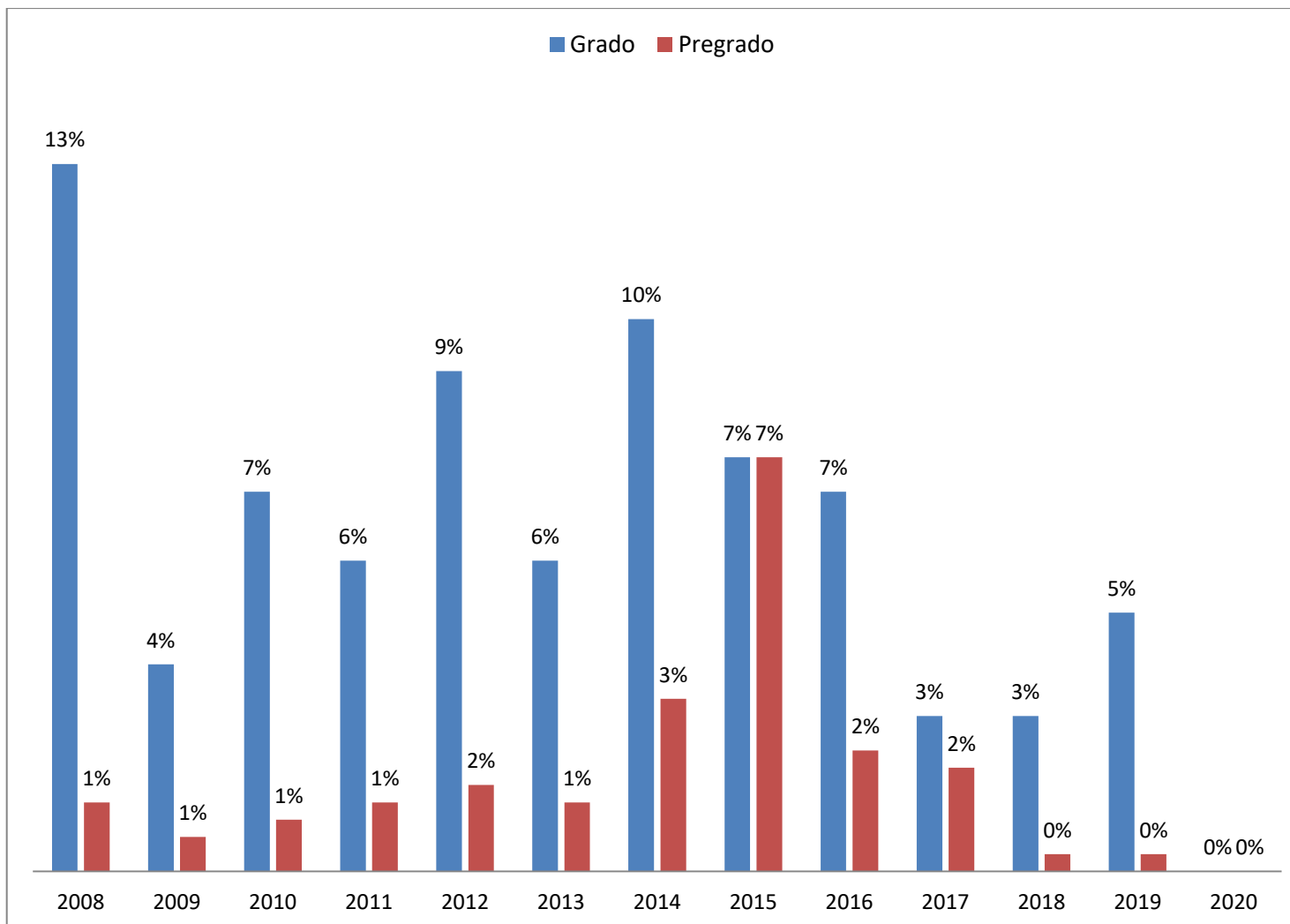

Gráfico 32. Egresados 2020 de la Facultad de Ciencia de la Vida y la Salud de grado y pregrado por año de ingreso- Ambos sexos.

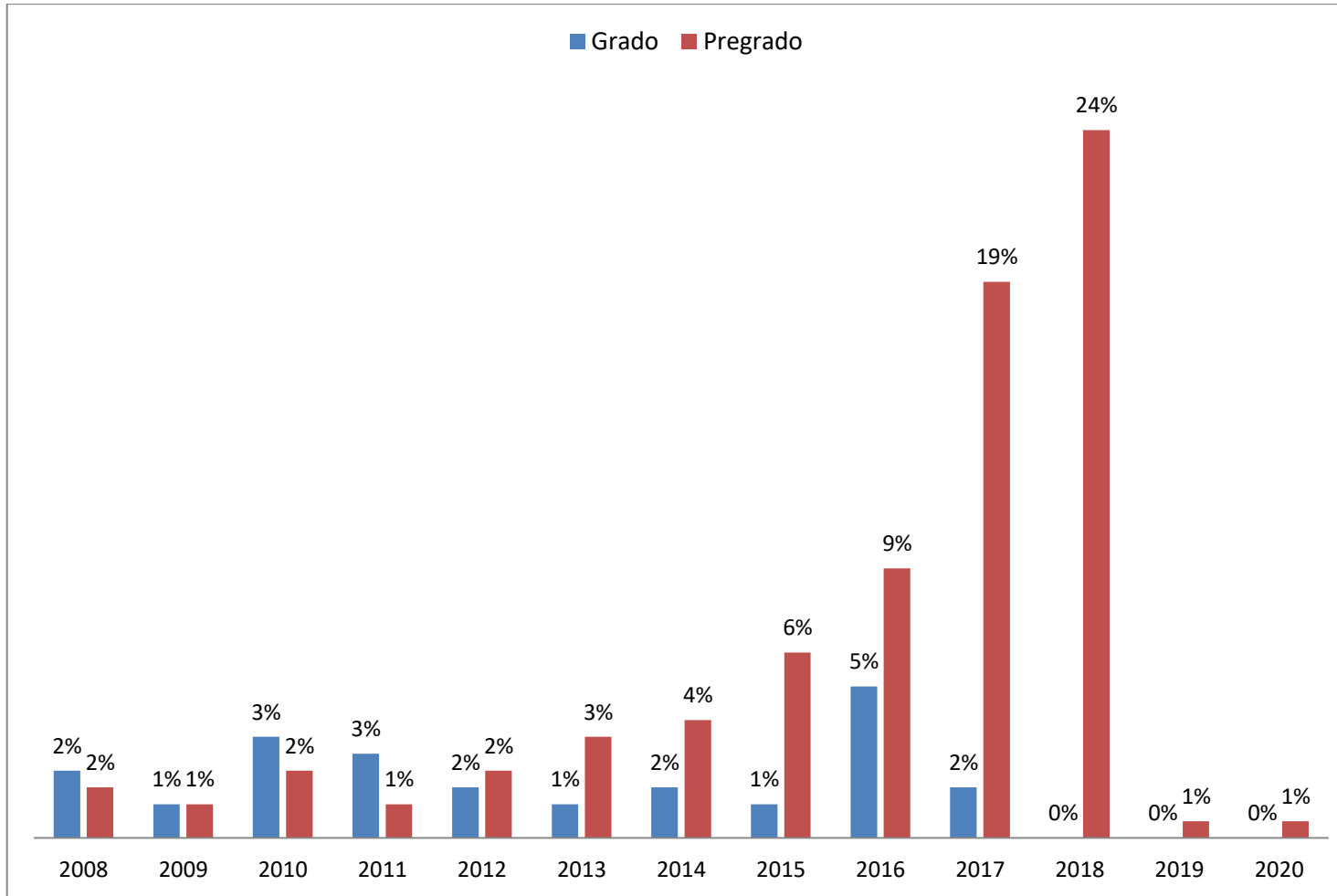

Cuadro 35. Egresados por nivel de estudios cursados del padre según unidad académica y carrera.

Unidad académica, Carrera	Total	ESTUDIOS DEL PADRE							Sin datos
		Primario incompleto/sin estudios	Primario completo	Secundario incompleto	Secundario Completo	Universitario incompleto	Universitario completo	Posgrado	
Total Universidad	1136	132	235	159	244	58	112	6	190
Porcentaje	100%	12%	21%	14%	21%	5%	10%	1%	17%

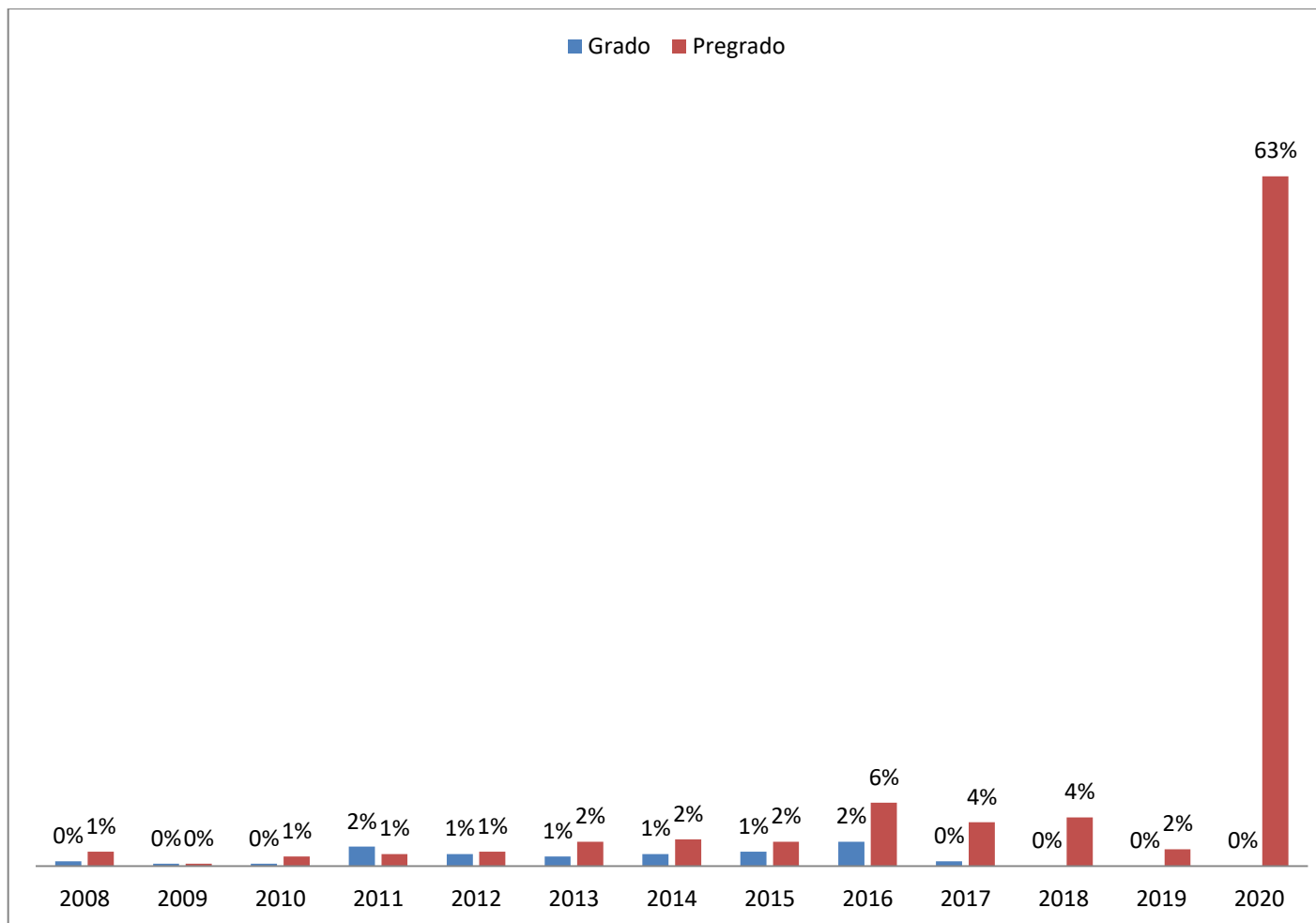
Facultad de Humanidades, Artes y Ciencias Sociales	Total	Primario incompleto/sin estudios	Primario completo	Secundario incompleto	Secundario Completo	Universitario incompleto	Universitario completo	Posgrado	Sin datos
Facultad de Humanidades, Artes y Ciencias Sociales	322	30	67	48	79	26	36	4	32
Lic.Artes Visuales	3	---	---	---	1	---	1	---	1
Lic. en Filosofía	1	---	---	---	1	---	---	---	---
Lic. en Psicología	74	4	13	7	19	11	12	3	5
Prof. de 1 y 2 EGB	4	1	---	1	2	---	---	---	---
Prof. 1 y 2 EGB r	1	1	---	---	---	---	---	---	---
Prof. Educ.Especi	12	1	3	1	3	2	1	---	1
Prof. Educ.Inicial	20	1	5	5	8	---	1	---	---



Cuadro 35. Egresados por nivel de estudios cursados del padre según unidad académica y carrera. (Continuación)

Unidad académica, Carrera	Total	ESTUDIOS DEL PADRE							Sin datos
		Primario incompleto/sin estudios	Primario completo	Secundario incompleto	Secundario Completo	Universitario incompleto	Universitario completo	Posgrado	
Prof. Educ.Prim	28	5	3	9	6	2	1	---	2
Prof. Geografía	17	2	5	1	6	1	---	---	2
Prof. de Teatro	7	---	---	2	2	1	1	---	1
Prof. Artes Vis	3	---	---	---	1	1	1	---	---
Prof. Cs Sociales	3	---	---	1	1	1	---	---	---
Prof. en Filosofía	2	---	1	---	1	---	---	---	---
Prof. en Francés	1	---	1	---	---	---	---	---	---
Prof. en Historia	12	2	4	---	4	1	---	---	1
Prof. en Inglés	4	---	1	1	1	---	1	---	---
Prof. Lengua y Lit	8	1	2	1	---	---	3	---	1
Prof. en Música	6	---	1	1	2	2	---	---	---
Prof. Portugués	1	---	1	---	---	---	---	---	---
Prof. Psicología	13	1	3	2	1	2	1	1	2
Prof. Universitar	30	2	9	4	4	---	5	---	6
Tec. Acomp Tera	61	7	13	12	15	2	5	---	7



Cuadro 35. Egresados por nivel de estudios cursados del padre según unidad académica y carrera. (Continuación)

Unidad académica, Carrera	Total	ESTUDIOS DEL PADRE							Sin datos
		Primario incompleto/sin estudios	Primario completo	Secundario incompleto	Secundario Completo	Universitario incompleto	Universitario completo	Posgrado	
Téc. en Escultura	1	---	---	---	---	---	1	---	---
Téc. en Grabado	1	---	---	---	---	---	1	---	---
Téc. en Pintura	2	1	---	---	---	---	---	---	1
Téc. Psicogerontol	6	1	2	---	1	---	1	---	1
Traductor Francés	1	---	---	---	---	---	---	---	1
Facultad de Ciencia y Tecnología	186	17	32	29	48	11	25	1	23
Analista Sistemas	15	---	2	1	5	2	3	---	2
Es Educ.Científica	6	---	1	---	1	---	---	---	4
Lic. Accident Vial	7	---	2	2	1	---	---	---	2
Lic. Autom y Control	1	---	---	---	---	---	1	---	---
Lic. en Biología	12	2	---	3	3	1	3	---	---
Lic. en Criminalística	13	---	2	1	4	---	2	---	4
Lic. Gestión Amb	1	---	---	1	---	---	---	---	---
Lic. en Produc. Agr	4	1	1	---	---	---	1	---	1
Lic. en Seg Pública	2	---	---	---	1	---	1	---	---



Cuadro 35. Egresados por nivel de estudios cursados del padre según unidad académica y carrera. (Continuación)

Unidad académica, Carrera	Total	ESTUDIOS DEL PADRE							Sin datos
		Primario incompleto/sin estudios	Primario completo	Secundario incompleto	Secundario Completo	Universitario incompleto	Universitario completo	Posgrado	
Lic. en Sist de Inf	6	---	2	---	2	1	1	---	---
Prof. en Biología	12	---	2	3	5	1	---	---	1
Prof. Educ.Tecnol	9	1	3	3	---	---	---	---	2
Prof. en Física	2	---	---	---	1	---	---	---	1
Prof. Matemática	11	4	5	---	2	---	---	---	---
Prof. en Química	7	2	2	1	2	---	---	---	---
Tec. Accidentolog	4	---	1	1	1	---	---	---	1
Téc. Acuicultura	1	---	---	1	---	---	---	---	---
Tec. Balística	10	---	---	2	2	1	3	---	2
Téc. Document	14	3	1	4	1	2	2	1	---
Téc. Papiloscopía	20	---	2	3	7	3	5	---	---
Téc. Aut Control	23	---	2	3	9	3	6	---	---
Téc. Gestión Ambiental	6	1	---	2	1	---	2	---	---
Téc. Granja y Produc. Avícola	9	3	3	---	1	---	---	---	2



Cuadro 35. Egresados por nivel de estudios cursados del padre según unidad académica y carrera. (Continuación)

Unidad académica, Carrera	Total	ESTUDIOS DEL PADRE							Sin datos
		Primario incompleto/sin estudios	Primario completo	Secundario incompleto	Secundario Completo	Universitario incompleto	Universitario completo	Posgrado	
Téc. Plan Industrial	2	---	1	1	---	---	---	---	---
Téc. Produc. Agropecuaria	9	---	2	---	6	---	---	---	1
Facultad de Ciencias de la Gestión	177	9	21	19	23	5	11	---	89
Lic. Adm Empr	8	2	---	---	---	---	---	---	6
Lic. Adm Pública	8	1	---	1	1	---	---	---	5
Lic. en Archivol	2	---	1	---	---	---	---	---	1
Lic. Com Internac	4	---	---	---	---	---	---	---	4
Lic. en Marketing	1	---	---	---	---	---	---	---	1
Lic. en Turismo	5	---	---	---	---	---	---	---	5
Prof. Bibliotecol	9	---	---	2	---	---	---	---	7
Prof. Economía	2	---	---	---	1	---	---	---	1



Cuadro 35. Egresados por nivel de estudios cursados del padre según unidad académica y carrera. (Continuación)

Unidad académica, Carrera	Total	ESTUDIOS DEL PADRE							Sin datos
		Primario incompleto/sin estudios	Primario completo	Secundario incompleto	Secundario Completo	Universitario incompleto	Universitario completo	Posgrado	
Téc. Archivero	6	---	---	---	1	---	---	---	5
Tec. Bibliotec	25	1	2	3	2	---	---	---	17
Téc. Admin	54	2	9	7	6	1	5	---	24
Téc. Germiento	7	1	---	---	3	1	1	---	1
Téc. en Hotelería	3	---	1	---	---	---	---	---	2
Téc. Marketing	10	3	5	2	---	---	---	---	---
Téc. Museología	5	---	1	2	---	---	1	---	1
Téc. en Turismo	2	1	---	---	1	---	---	---	---
Facultad de Ciencias de la Vida y la Salud	451	76	115	63	94	16	40	1	46
Enfermero Univ	359	68	96	55	58	13	32	1	36
Lic. Actividad física y Deporte	1	---	---	1	---	---	---	---	---
Lic. Enfermería	13	2	6	---	3	---	---	---	2

Cuadro 35. Egresados por nivel de estudios cursados del padre según unidad académica y carrera. (Continuación)

Unidad académica, Carrera	Total	ESTUDIOS DEL PADRE							Sin datos
		Primario incompleto/sin estudios	Primario completo	Secundario incompleto	Secundario Completo	Universitario incompleto	Universitario completo	Posgrado	
Lic. Bioimágenes	6	---	---	---	3	---	2	---	1
Podólogo Univ.	2	---	1	---	---	---	---	---	1
Prof. Educ.Física	22	1	3	2	11	---	3	---	2
Téc. An Clínicos	2	---	---	1	1	---	---	---	---
Téc. Deportes	38	5	7	2	16	2	2	---	4
Téc. en Higiene y Salud Animal	1	---	---	1	---	---	---	---	---
Téc. en Higiene y Seguridad Laboral	2	---	---	---	1	---	1	---	---
Téc. en Produc. de Bioimágenes	5	---	2	1	1	1	---	---	---



Cuadro 36. Egresados por nivel de estudios cursados de la madre según unidad académica y carrera.

Unidad académica, Carrera	Total	ESTUDIOS DE LA MADRE							Sin datos
		Primario incompleto/sin estudios	Primario completo	Secundario incompleto	Secundario Completo	Universitario incompleto	Universitario completo	Posgrado	
Total Universidad	1136	89	201	131	257	49	269	14	126
Porcentaje	100%	8%	18%	12%	23%	4%	24%	1%	11%

Facultad de Humanidades, Artes y Ciencias Sociales	322	21	56	29	81	17	101	5	12
Lic.Artes Visuales	3	---	---	---	2	---	---	---	1
Lic. en Filosofía	1	1	---	---	---	---	---	---	---
Lic. en Psicología	74	2	9	4	21	5	30	1	2
Prof. de 1 y 2 EGB	4	---	1	---	2	---	1	---	---
Prof. 1 y 2 EGB r	1	---	---	1	---	---	---	---	---
Prof. Educ.Especi	12	1	1	4	2	---	4	---	---
Prof. Educ.Inicial	20	2	4	1	5	1	7	---	---



Cuadro 36. Egresados por nivel de estudios cursados de la madre según unidad académica y carrera (Continuación)

Unidad académica, Carrera	Total	ESTUDIOS DE LA MADRE							Sin datos
		Primario incompleto/sin estudios	Primario completo	Secundario incompleto	Secundario Completo	Universitario incompleto	Universitario completo	Posgrado	
Prof. Educ.Prim	28	3	5	4	5	3	6	---	2
Prof. Geografía	17	2	6	3	3	1	2	---	---
Prof. de Teatro	7	---	---	1	2	1	1	1	1
Prof. Artes Vis	3	---	---	---	1	---	2	---	---
Prof. Cs Sociales	3	---	1	1	1	---	---	---	---
Prof. en Filosofía	2	---	---	---	1	1	---	---	---
Prof. en Francés	1	---	---	---	---	---	1	---	---
Prof. en Historia	12	1	3	2	3	---	3	---	---
Prof. en Inglés	4	---	---	---	2	---	2	---	---
Prof. Lengua y Lit	8	---	2	1	2	---	3	---	---
Prof. en Música	6	1	1	1	3	---	---	---	---
Prof. Portugués	1	---	1	---	---	---	---	---	---
Prof. Psicología	13	1	3	1	3	---	4	---	1
Prof. Universitar	30	2	4	---	6	1	11	1	5
Tec. Acomp Tera	61	4	13	4	16	1	22	1	



Cuadro 36. Egresados por nivel de estudios cursados de la madre según unidad académica y carrera (Continuación)

Unidad académica, Carrera	Total	ESTUDIOS DE LA MADRE							Sin datos
		Primario incompleto/sin estudios	Primario completo	Secundario incompleto	Secundario Completo	Universitario incompleto	Universitario completo	Posgrado	
Téc. en Escultura	1	---	---	1	---	---	---	---	---
Téc. en Grabado	1	---	---	---	---	---	1	---	---
Téc. en Pintura	2	---	1	---	---	---	---	1	---
Téc. Psicogerontol	6	1	1	---	1	2	1	---	---
Traductor Francés	1	---	---	---	---	1	---	---	---
Facultad de Ciencia y Tecnología	186	6	35	20	47	9	49	9	11
Analista Sistemas	15	---	2	---	8	1	4	---	---
Es Educ.Científica	6	---	---	---	2	---	---	---	4
Lic. Accident Vial	7	1	---	---	3	1	1	---	1
Lic. Autom y Control	1	---	---	---	---	---	1	---	---
Lic. en Biología	12	1	2	1	3	---	5	---	---
Lic. en Criminalística	13	---	1	1	3	1	4	2	1
Lic. Gestión Amb	1	---	1	---	---	---	---	---	---
Lic. en Produc. Agr	4	1	---	---	1	---	2	---	---
Lic. en Seg Pública	2	---	1	---	1	---	---	---	---



Cuadro 36. Egresados por nivel de estudios cursados de la madre según unidad académica y carrera (Continuación)

Unidad académica, Carrera	Total	ESTUDIOS DE LA MADRE							Sin datos
		Primario incompleto/sin estudios	Primario completo	Secundario incompleto	Secundario Completo	Universitario incompleto	Universitario completo	Posgrado	
Lic. en Sist de Inf	6	---	3	---	1	---	2	---	---
Prof. en Biología	12	---	3	1	2	---	6	---	---
Prof. Educ.Tecnol	9	1	3	3	1	---	---	---	1
Prof. en Física	2	---	---	---	1	---	1	---	---
Prof. Matemática	11	1	3	2	2	---	2	1	---
Prof. en Química	7	---	1	3	1	---	2	---	---
Tec. Accidentolog	4	---	1	---	---	---	2	---	1
Téc. Acuicultura	1	---	---	---	1	---	---	---	---
Tec. Balística	10	---	1	1	2	1	3	1	1
Téc. Document	14	---	3	2	2	1	5	1	---
Téc. Papiloscopía	20	---	1	3	7	2	4	3	---
Téc. Aut Control	3	---	---	---	2	1	---	---	---
Téc. Gestión Ambiental	6	1	1	---	2	---	2	---	---
Téc. Granja y Produc. Avícola	9	---	4	3	---	---	---	---	2



Cuadro 36. Egresados por nivel de estudios cursados de la madre según unidad académica y carrera (Continuación)

Unidad académica, Carrera	Total	ESTUDIOS DE LA MADRE							Sin datos
		Primario incompleto/sin estudios	Primario completo	Secundario incompleto	Secundario Completo	Universitario incompleto	Universitario completo	Posgrado	
Téc. Plan Industrial	2	---	---	---	---	1	1	---	---
Téc. Produc. Agropecuaria	9	---	4	---	2	---	2	1	---
Facultad de Ciencias de la Gestión	177	9	17	12	23	2	27	---	87
Lic. Adm Empr	8	---	1	---	---	---	1	---	6
Lic. Adm Pública	8	---	1	---	---	---	2	---	5
Lic. en Archivol	2	---	---	1	---	---	---	---	1
Lic. Com Internac	4	---	---	---	---	---	---	---	4
Lic. en Marketing	1	---	---	---	---	---	---	---	1
Lic. en Turismo	5	---	---	---	---	---	---	---	5
Prof. Bibliotecol	9	---	1	---	---	---	1	---	7
Prof. Economía	2	---	1	---	---	---	---	---	1



Cuadro 36. Egresados por nivel de estudios cursados de la madre según unidad académica y carrera (Continuación)

Unidad académica, Carrera	Total	ESTUDIOS DE LA MADRE							Sin datos
		Primario incompleto/sin estudios	Primario completo	Secundario incompleto	Secundario Completo	Universitario incompleto	Universitario completo	Posgrado	
Téc. Archivero	6	---	---	---	1	---	---	---	5
Tec. Bibliotec	25	2	3	---	4	---	2	---	14
Téc. Admin	54	3	5	5	9	---	8	---	24
Tec Com Internac	7	---	---	1	2	1	2	---	1
Téc. Germiento	3	---	---	---	1	---	---	---	2
Téc. en Hotelería	10	2	4	2	1	---	1	---	---
Téc. Marketing	5	---	1	1	---	---	2	---	1
Téc. Museología	2	---	---	---	1	---	---	---	1
Téc. en Turismo	26	2	---	2	4	1	8	---	9
Facultad de Ciencias de la Vida y la Salud	451	53	93	70	106	21	92	---	16
Enfermero Univ	359	47	83	57	82	20	61	---	9
Lic. Actividad física y Deporte	1	---	---	---	1	---	---	---	---
Lic. Enfermería	13	2	2	3	2	---	3	---	1



Cuadro 36. Egresados por nivel de estudios cursados de la madre según unidad académica y carrera (Continuación)

Unidad académica, Carrera	Total	ESTUDIOS DE LA MADRE							Sin datos
		Primario incompleto/sin estudios	Primario completo	Secundario incompleto	Secundario Completo	Universitario incompleto	Universitario completo	Posgrado	
Lic. Bioimágenes	6	---	---	---	1	---	5	---	---
Podólogo Univ.	2	---	1	---	---	---	---	---	1
Prof. Educ.Física	22	1	1	3	7	---	8	---	2
Téc. An Clínicos	2			1	1	---		---	
Téc. Deportes	38	3	5	4	10	---	13	---	3
Téc. en Higiene y Salud Animal	1	---	---	1	---	---	---	---	---
Téc. en Higiene y Seguridad Laboral	2	---	---	---	1	1	---	---	---
Téc. en Produc. de Bioimágenes	5	---	1	1	1	---	2	---	---

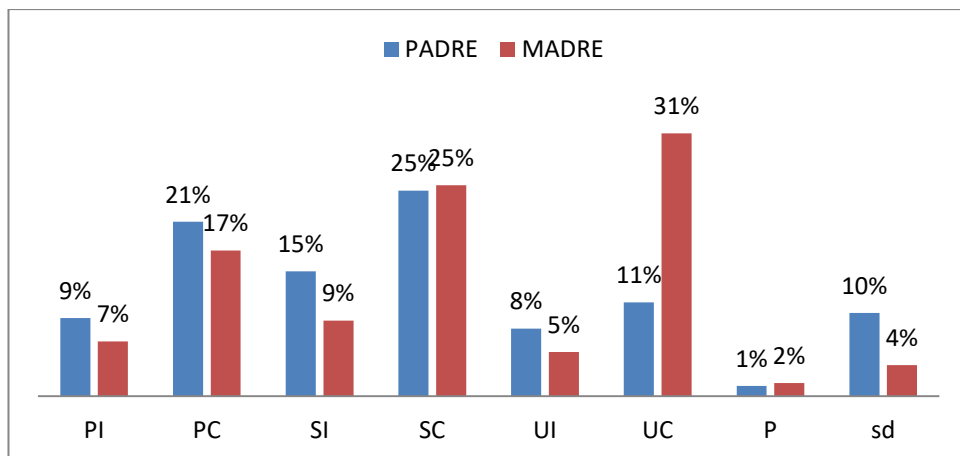

a) Facultad de Humanidades, Artes y Ciencias Sociales

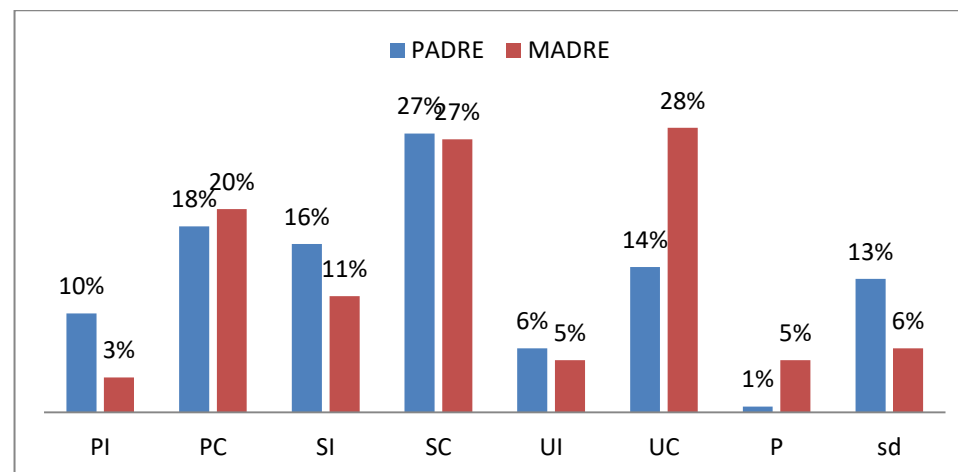

b) Facultad de Ciencia y Tecnología

Gráfico 33. Nivel de estudios del Padre y de la Madre para los Ingresantes de la a) Facultad de Humanidades, Artes y Ciencias Sociales; b) Facultad de Ciencia y Tecnología. Referencias: PI (primario incompleto o sin estudios), PC (primario completo), SI (secundario incompleto), SC (secundario completo), UI (universitario incompleto), UC (universitario completo), P (posgrado), sd (sin datos).

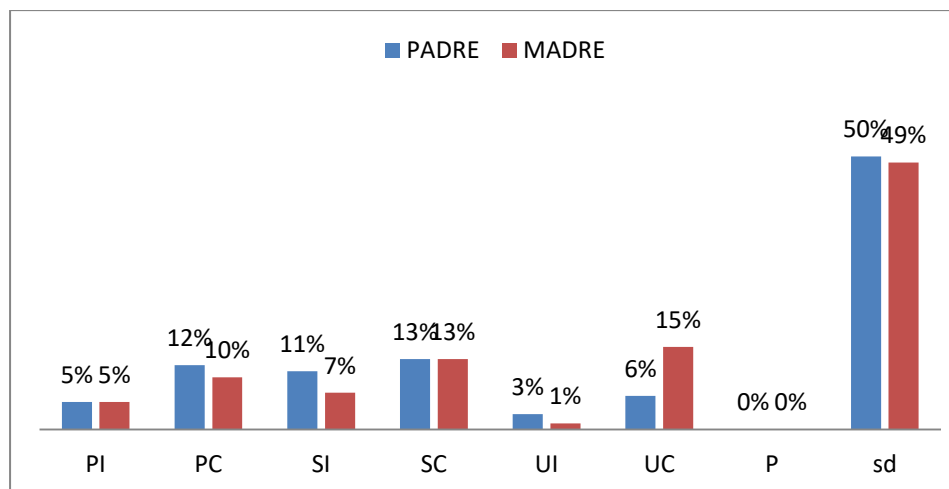

c) Facultad de Ciencias de la Gestión

d) Facultad de Ciencias de la Vida y la Salud



Gráfico 34. Nivel de estudios del Padre y de la Madre para los Ingresantes de la c) Facultad de Ciencias de la Gestión; b) Facultad de Ciencia Vida y la Salud. Referencias: PI (primario incompleto o sin estudios), PC (primario completo), SI (secundario incompleto), SC (secundario completo), UI (universitario incompleto), UC (universitario completo), P (posgrado), sd (sin datos).



Gráfico 35. Nivel de estudios del Padre y de la Madre para los egresados de la Universidad Autónoma de Entre Ríos. Periodo 2020.

Referencias: PI (primario incompleto o sin estudios), PC (primario completo), SI (secundario incompleto), SC (secundario completo), UI (universitario incompleto), UC (universitario completo), P (posgrado), sd (sin datos).

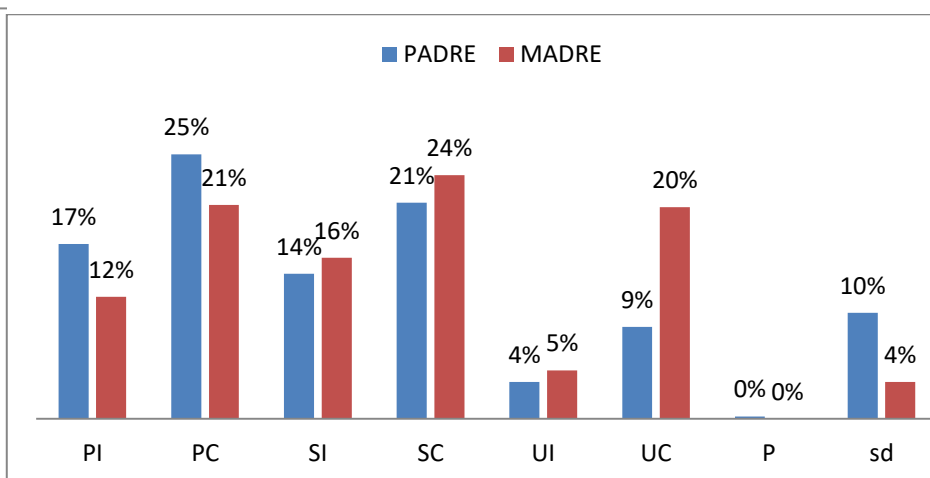
Posgrado



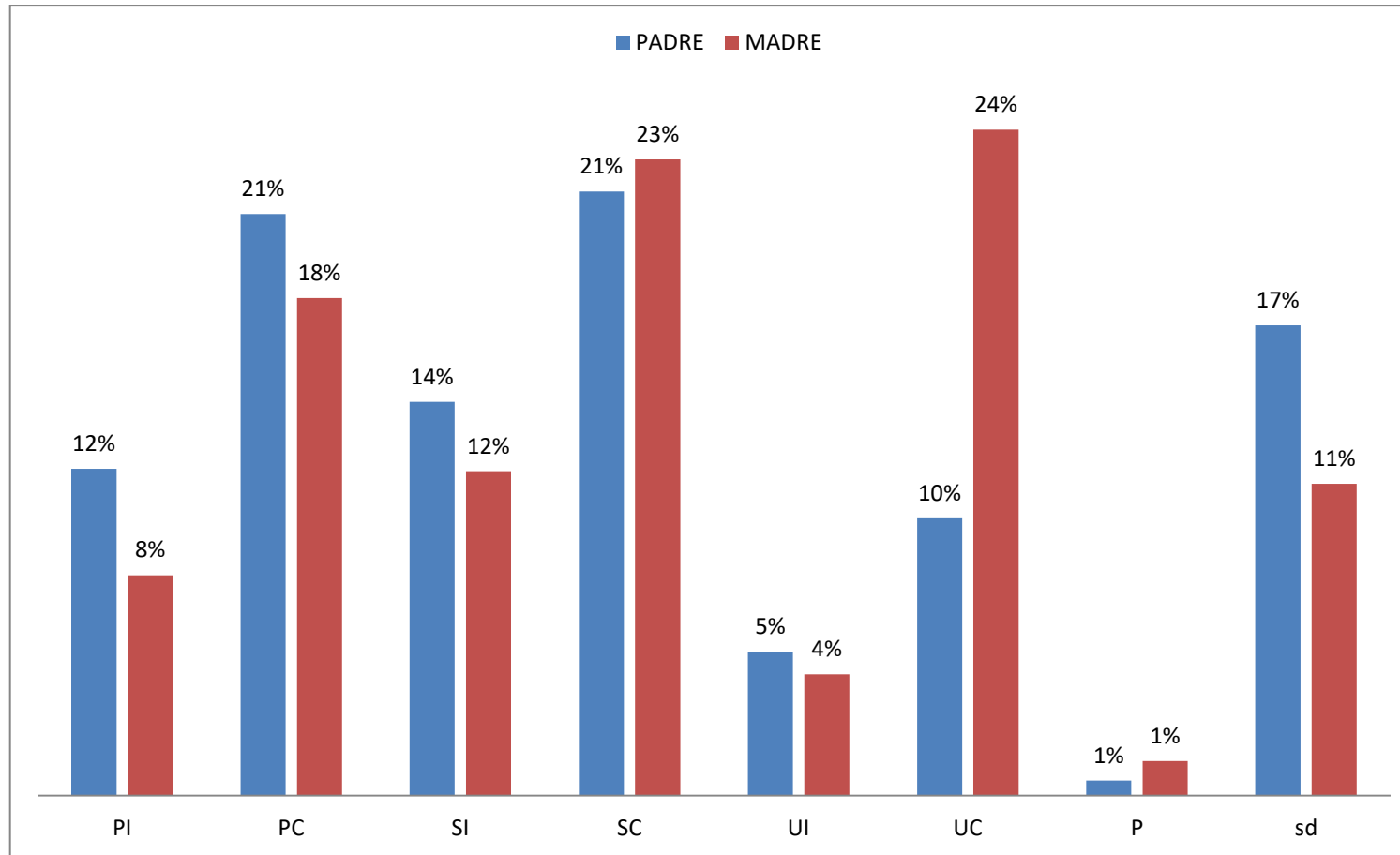

Cuadro 37. Estudiantes según unidad académica y título de posgrado. Periodo 2012 – 2019.

Unidad académica, Carrera	2012	2013	2014	2015	2016	2017	2018	2019	2020
Facultad de Ciencia y Tecnología	0	0	0	24	34	59	120	51	
Especialización en Educación Científica	0	0	0	0	34	33	52	46	20
Especialización en Gestión de Proyectos	0	0	0	0	0	0	0	0	44
Maestría en Geomática Aplicada	0	0	0	24	0	26	68	5	48

Cuadro 38. Estudiantes, nuevos inscriptos y reinscriptos por sexo según Unidad Académica y carrera (continuación)

Unidad académica y carrera	ESTUDIANTES					NUEVOS INSCRIPTOS					REINSCRIPTOS				
	Total	Varones		Mujeres		Total	Varones		Mujeres		Total	Varones		Mujeres	
	Cant.	Cant.	%	Cant.	%	Cant.	Cant.	%	Cant.	%	Cant.	Cant.	%	Cant.	%
Facultad de Ciencia y Tecnología															
Esp en Educ Científica	20	4	20,0	16	80,0	---	---	---	---	---	20	3	15,0	11	75,0
Esp. en Gestión de Proyectos	44	30	68,0	14	32,0	---	---	---	---	---	44	30	68,0	14	32,0
Magister en Geomática	48	30	62,0	18	38,0	---	---	---	---	---	48	30	62,0	18	38,0



Gráfico 36. Distribución porcentual de estudiantes de posgrado discriminados por Género. Periodo 2020



Cuadro 39. Estudiantes por año de ingreso según unidad académica y carrera - ambos sexos. Periodo 2020

Unidad académica, Carrera	TOTAL	Año de ingreso														
		2006 y antes	2007	2008	2009	2010	2011	2012	2013	2014	2015	2016	2017	2018	2019	2020
Facultad de Ciencia y Tecnología																
Especialización en Educ Científica	20	---	---	---	---	---	---	---	---	---	---	3	---	17	---	---
Especialización en Gestión de Proyectos	44	---	---	---	---	---	---	---	---	---	---	---	---	---	---	44
Magister en Geomática	48	---	---	---	---	---	---	---	---	2	---	---	3	---	---	---

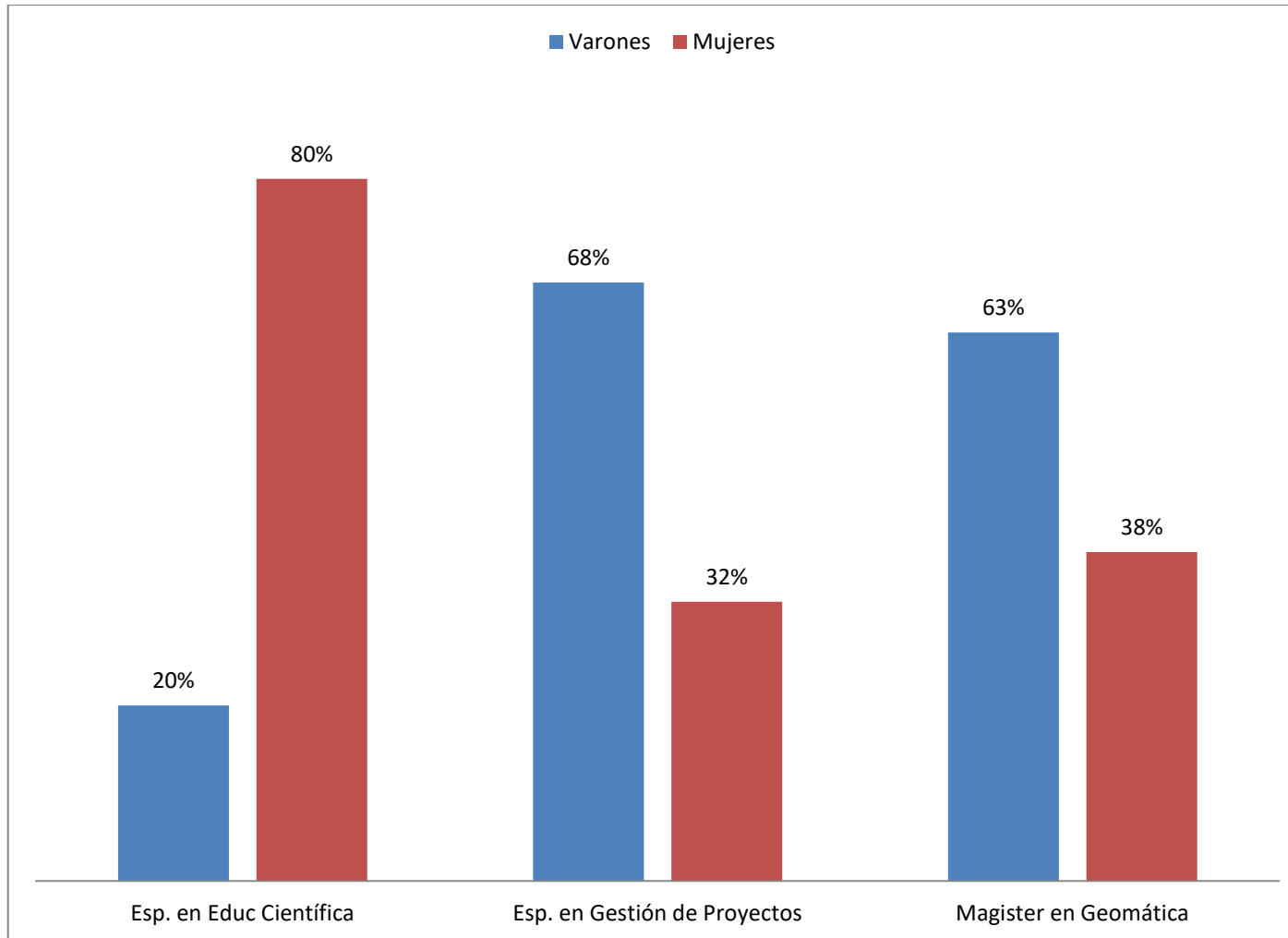

Cuadro 40. Estudiantes por edad según Unidad Académica. Periodo 2020

Unidad Académica	Total	Edad (en años)						
		17 - 22	23 - 27	28 - 32	33 - 37	38 - 42	43 - 47	48 o más
Universidad	112							
Porcentaje	100							
Especialización en Educación Científica	20	2	2	6	4	3	---	3
Especialización en Gestión de Proyectos	44	1	7	10	12	8	4	2
Maestría en Geomática Aplicada a la Gestión de Riesgos Amb.	48	sd	sd	sd	sd	sd	sd	sd



Cuadro 42. Estudiantes y nuevos inscriptos por horas semanales que trabajan según unidad académica y carrera. Periodo 2020

Unidad académica, Carrera	ESTUDIANTES						NUEVOS INSCRIPTOS					
	TOTAL	No Trabaja	Sí Trabaja			Sin Datos	TOTAL	No Trabaja	Sí Trabaja			Sin Datos
			Hasta 20 hr.	Entre 20 y 25 hr.	Más de 35 hr.				Hasta 20 hr.	Entre 20 y 25 hr.	Más de 35 hr.	
Total	112	42	6	5	4	55	---	---	---	---	---	---
Especialización en Educación Científica	20	10	3	4	3	---	---	---	---	---	---	---
Especialización en Gestión de Proyectos	44	32	3	1	1	7	---	---	---	---	---	---
Maestría en Geomática Aplicada a la Gestión de Riesgos Ambientales	48	---	---	---	---	48	---	---	---	---	---	---



Cuadro 43. Estudiantes por máximo nivel de estudios alcanzados por el padre según unidad académica y carrera. Periodo 2020.

Unidad Académica, Carrera	Total	ESTUDIOS DEL PADRE							Sin datos
		Primario incompleto/sin estudios	Primario completo	Secundario incompleto	Secundario Completo	Universitario incompleto	Universitario completo	Posgrado	
Total	112	4	7	3	8	9	1	---	81
Especialización en Educación Científica	20	3	3	2	4	---	---	---	8
Especialización en Gestión de Proyectos	44	1	4	1	4	9	1	---	25
Maestría en Geomática Aplicada a la Gestión de Riesgos Ambientales	48	---	---	---	---	---	---	---	48



Cuadro 44. Estudiantes por máximo nivel de estudios alcanzados por la madre según unidad académica y carrera. Periodo 2019.

Unidad Académica, Carrera	Total	ESTUDIOS DE LA MADRE							Sin datos
		Primario incompleto/sin estudios	Primario completo	Secundario incompleto	Secundario Completo	Universitario incompleto	Universitario completo	Posgrado	
Total	112	1	8	3	12	7	---	1	32
Especialización en Educación Científica	20	1	4	2	6	---	---	---	7
Especialización en Gestión de Proyectos	44	---	4	1	6	7	---	1	25
Maestría en Geomática Aplicada a la Gestión de Riesgos Ambientales	48	---	---	---	---	---	---	---	---



Indicadores de la Función Universitaria





Cuadro 45. Desgranamiento de cohortes y porcentaje de retención con respecto al año de ingreso. Total Universidad

Cohorte	Nuevos inscriptos	Reinscriptos							
		2013	2014	2015	2016	2017	2018	2019	2020
2012	6062	3123 (52%)	2464 (41%)	2130 (35%)	1655 (27%)	1409 (23%)	1196 (19%)	758 (12%)	661 (10%)
2013	5797		3231 (55%)	2600 (44%)	2029 (35%)	1736 (30%)	1465 (25%)	882 (15%)	938 (16%)
2014	6268			3552 (56%)	2733 (43%)	2372 (37%)	1904 (30%)	1276 (20%)	1647 (21%)
2015	6321				3287 (52%)	2691 (42%)	2309 (36%)	1446 (23%)	1467 (23%)
2016	6154					3367 (54%)	2767 (45%)	1919 (31%)	1891 (31%)
2017	5129						3431 (66%)	2299 (45%)	2122 (41%)
2018	6714							3043 (45%)	2884 (43%)
2019	7104								3775 (53%)



Gráfico 38: Seguimiento promedio de cohortes de grado y pregrado

La cohorte promedio tiene un desgranamiento definido: al año siguiente del ingreso, un 54% de los estudiantes se reinscriben en la carrera inicial. Hasta el 3º año el porcentaje de reinscriptos baja en promedio un 1% por año. Entre el 6º y el 7º año las caídas de las reinscripciones se encuentran entre el 5% anual, ya que en éstos años se suman los máximos egresos.

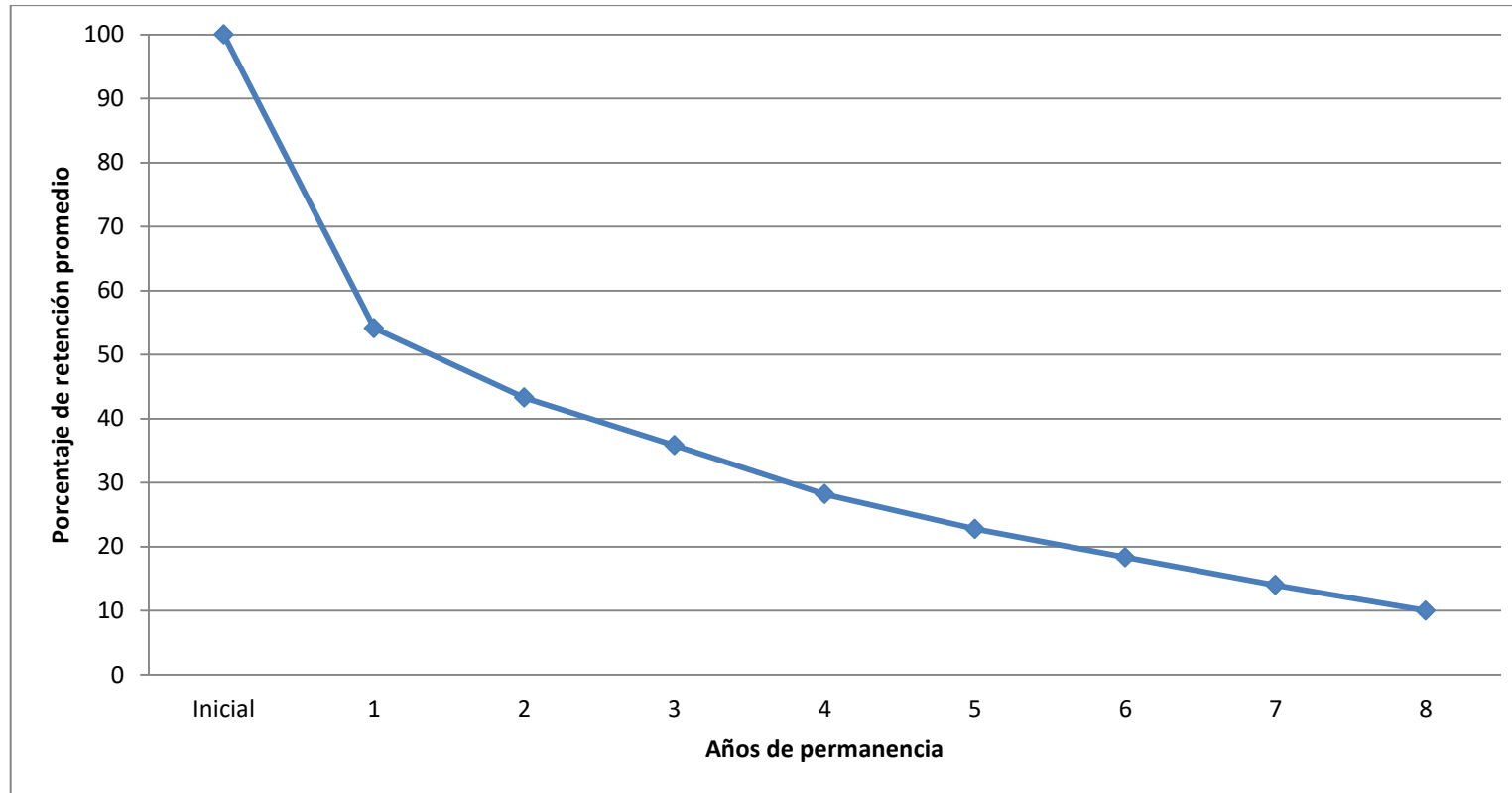

Cuadro 46. Relación egresados e ingresantes

Cohorte	Nuevos inscriptos	Egresados	Relación (%)
2012	6062	984	16,23%
2013	5797	1442	24,87%
2014	6268	1441	22,99%
2015	6321	1407	22,26%
2016	6154	715	11,62%
2017	5129	681	13,28%
2018	6714	980	14,60%
2019	7046	791	11,23%
Promedio UADER	6186	1055	17,13%



Ciencia y Técnica





Cuadro 47. Cantidad de proyectos por año y por Unidad Académica

Unidad académica, Carrera	Total	Año académico																
		2004	2005	2006	2007	2008	2009	2010	2011	2012	2013	2014	2015	2016	2017	2018	2019	2020
Total Universidad	251	4	0	23	7	15	13	12	15	9	10	16	28	21	19	34	9	16
FHAyCS	86	1	0	6	2	6	5	3	7	3	4	8	14	8	3	9	3	4
FCyT	125	1	0	14	4	9	7	6	5	4	6	5	13	8	12	19	5	7
FCG	21	0	0	2	1	0	1	1	3	1	0	2	1	3	2	1	1	2
FCVys	17	2	0	1	0	0	0	2	0	1	0	1	0	2	1	4	0	3
Rectorado	2	0	0	0	0	0	0	0	0	0	0	0	0	0	1	1	0	0



Gráfico 40. Proyectos de investigación 2004 - 2020



Cuadro 48. Cantidad de Proyectos en ejecución. Periodo 2017 – 2020

Unidad Académica	Periodo 2017			Periodo 2020			Incremento
	Proyectos Totales	Proyectos en ejecución		Proyectos Totales	Proyectos en ejecución		
		Cantidad	%		Cantidad	%	
Facultad de Humanidades, Artes y Ciencias Sociales	70	29	41,43	86	31	36,05	22,9%
Facultad de Ciencia y Tecnología	94	40	42,55	125	36	28,80	33,0%
Facultad de Ciencia de la Gestión	17	7	41,18	21	7	33,33	23,5%
Facultad de Ciencias de la Vida y la Salud	10	7	70,00	17	9	52,94	70,0%
Rectorado	1	1	100,00	2	1	50,00	100,0%

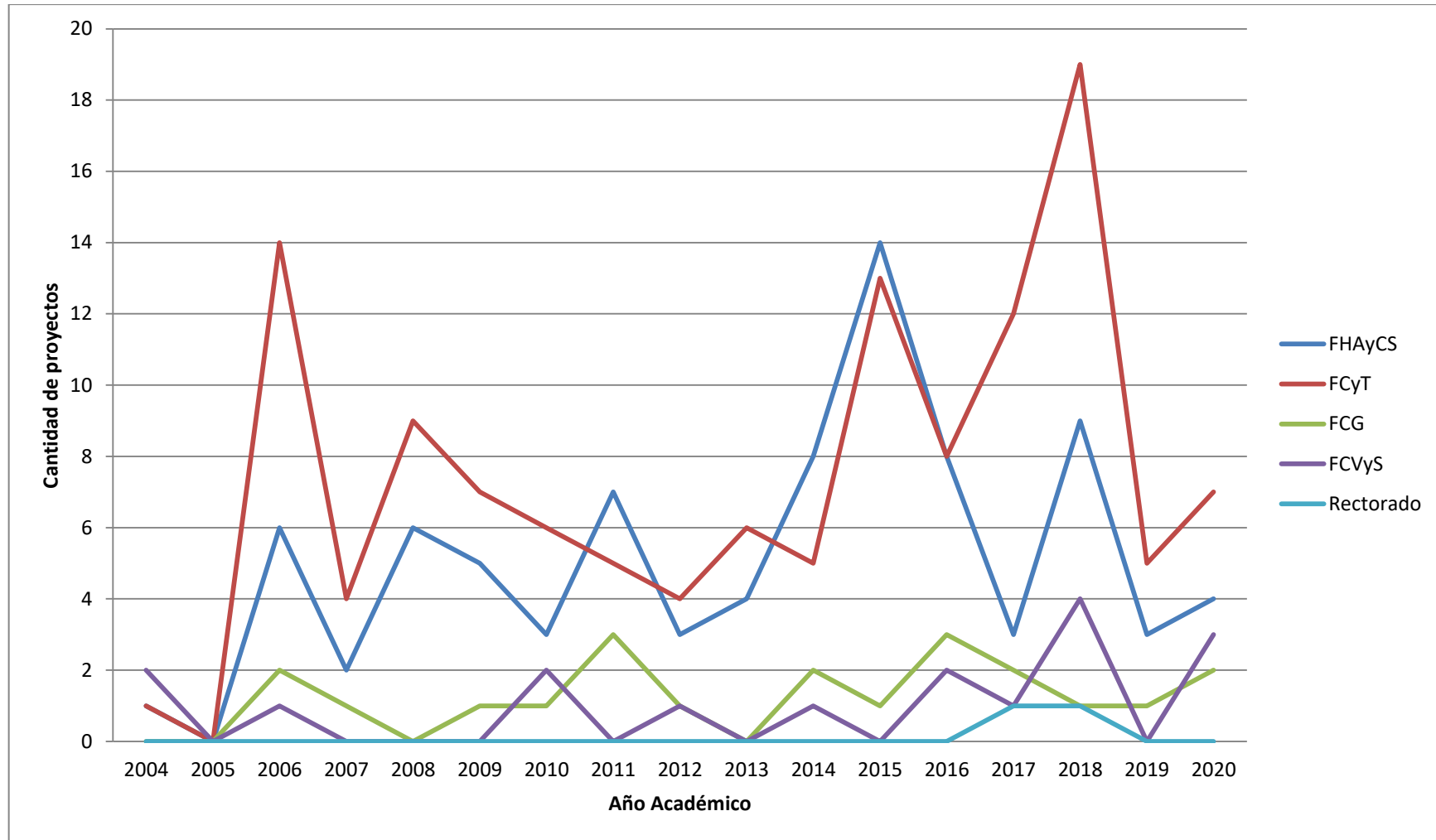
Durante el periodo 2020 se encuentran en ejecución 84 proyectos de un total de 251. Esto significa un incremento del 31\$ con respecto al periodo 2017.



Gráfico 41. Distribución porcentual de proyectos totales según Unidad Académica. Periodo 2017-2020



REVISTA

Scientia Interfluvius, es una publicación académica arbitrada, multidisciplinar bilingüe de carácter semestral, editada actualmente en formato on line, administrada por un Director y un Consejo Editorial.

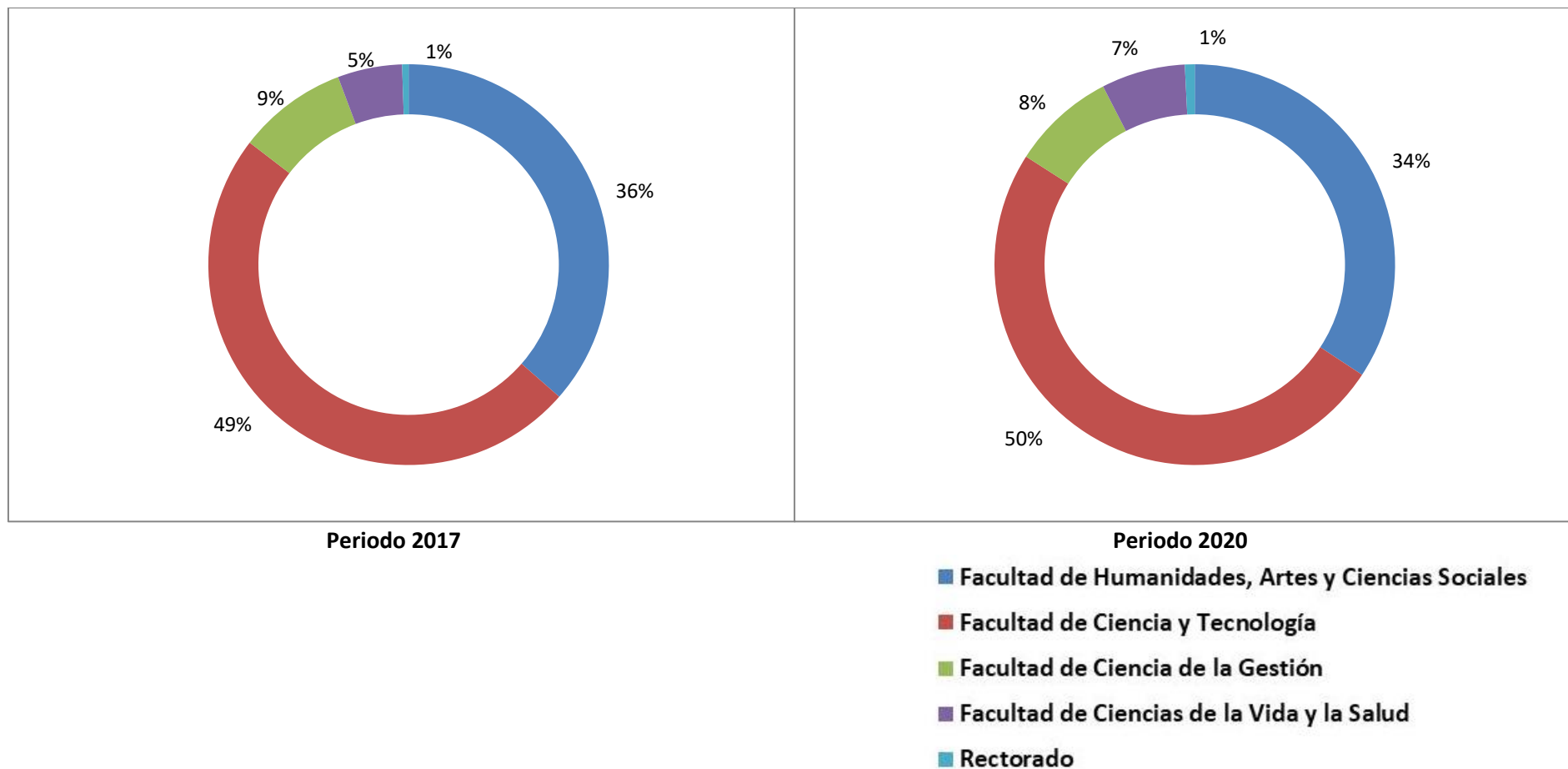
Constituye el principal órgano de difusión Académico/Científico de la Universidad Autónoma de Entre Ríos, donde se incluyen resultados de las investigaciones desarrolladas, tanto por investigadores argentinos como de otros países, en sus aspectos básicos y aplicados dentro del área de las Ciencias Naturales, Ciencias Sociales, Humanidades y Tecnología. Tiene difusión internacional y se edita en secciones de Trabajos Científicos, Notas Científicas, Ensayos y Reseñas Bibliográficas, Necrológicas y Comentarios. Para ser publicados, los artículos deben significar un aporte original para la comunidad científica. Éstos son sometidos a arbitraje, realizado por los Editores Asociados con la participación de reconocidos árbitros externos. Es una publicación editada por la Secretaría de Ciencia y Técnica de la Universidad Autónoma de Entre Ríos(UADER).

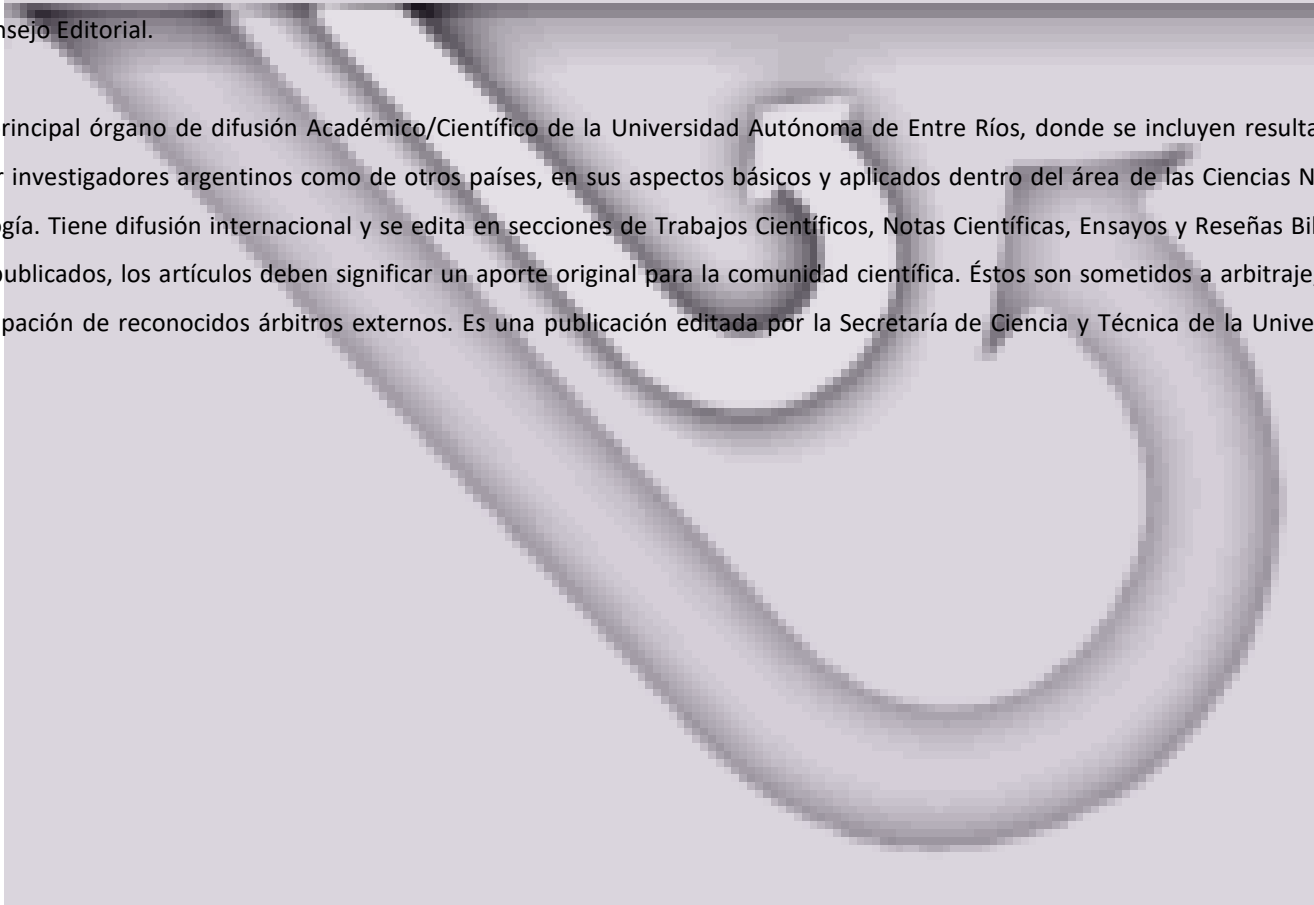



■ Ciencias de la salud ■ Ciencias Exactas y Naturales ■ Ciencias Sociales y Humanidades



Gráfico 42. Publicaciones por área temática



- UADER
- UADER Y CONICET
- UADER, CONICET y otras Universidades
- UADER y otras universidades
- Ningún autor de UADER
- Autores de instituciones extranjeras

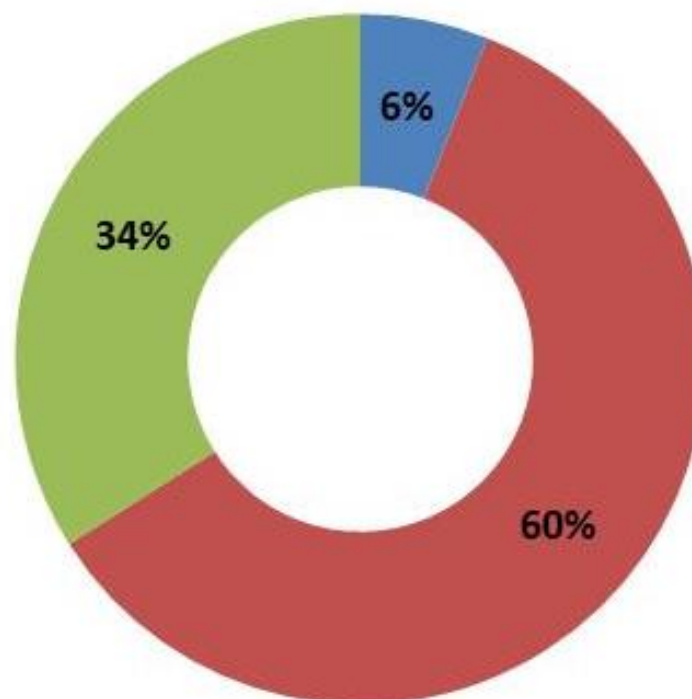

Gráfico 43. Filiación institucional de los autores



Cuadro 49. Oferta de Cursos de posgrado según Unidad Académica. Periodo 2007 - 2020

Unidad Académica	Total	Porcentaje	Año Académico												
			2007	2008	2009	2010	2011	2012	2013	2014	2015	2016	2017	2018	2020
Total Universidad	137	100,00	3	4	4	4	15	3	13	13	13	14	21	25	5
Facultad de Humanidades, Artes y Ciencias Sociales	51	38,64	0	0	0	1	5	0	1	4	6	10	12	12	0
Facultad de Ciencia y Tecnología	49	33,33	3	4	3	0	6	2	9	2	4	1	5	5	5
Facultad de Ciencia de la Gestión	5	3,79	0	0	0	0	1	0	0	0	1	2	0	1	0
Facultad de Ciencias de la Vida y la Salud	11	8,33	0	0	0	0	1	1	3	3	0	1	0	2	0
Secretaría Académica	6	4,55	0	0	1	2	0	0	0	0	2	0	1	0	0

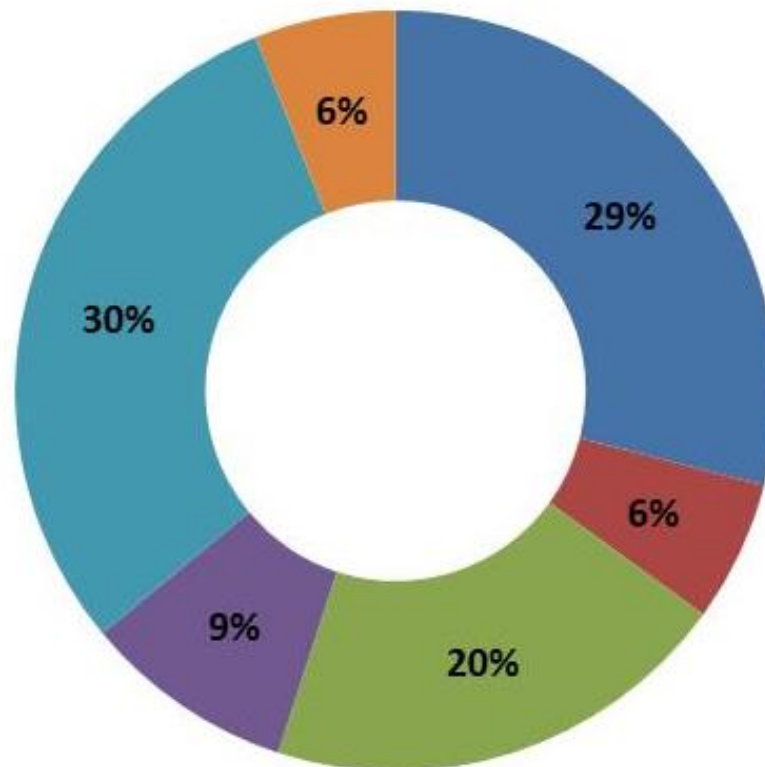

Cuadro 49. Oferta de Cursos de posgrado según Unidad Académica. Periodo 2007 – 2020 (Continuación)

Unidad Académica	Total	Porcentaje	Año Académico												
			2007	2008	2009	2010	2011	2012	2013	2014	2015	2016	2017	2018	2020
Secretaría de Ciencia y Técnica	12	9,09	0	0	0	1	2	0	0	1	0	0	3	5	0
Secretaría de Extensión	3	2,27	0	0	0	0	0	0	0	3	0	0	0	0	0

Gráfico 44. Oferta de Cursos de posgrado según Unidad Académica. Periodo 2007 – 2019

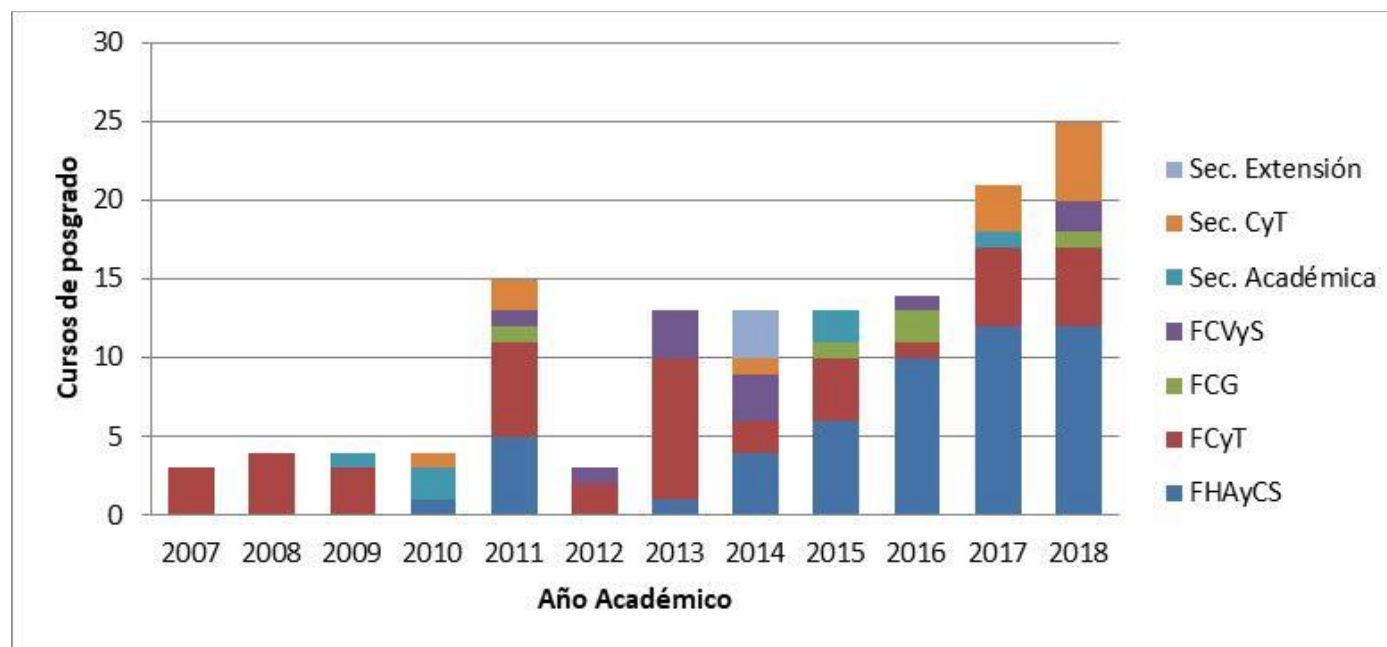



Cuadro 50. Becas de Iniciación a la Investigación según Unidad Académica. Periodo 2006 - 2020

Unidad Académica	Total	Porcentaje	Año Académico													
			2006	2007	2008	2009	2010	2011	2012	2013	2014	2015	2016	2017	2018	2020
Total Universidad	171	100	25	5	14	16	14	16	10	8	10	10	11	11	21	8
Facultad de Humanidades, Artes y Ciencias Sociales	51	28,65	7	0	2	2	4	3	2	5	3	5	4	4	8	2
Facultad de Ciencia y Tecnología	109	61,99	14	5	9	11	9	11	6	3	7	4	7	7	13	3
Facultad de Ciencia de la Gestión	11	5,85	2	0	1	1	1	2	2	0	0	1	0	0	0	1
Facultad de Ciencias de la Vida y la Salud	8	3,51	2	0	2	2	0	0	0	0	0	0	0	0	0	2



Cuadro 51. Becas de posgrado según Unidad Académica. Periodo 2006 - 2020

Unidad Académica	Total	Porcentaje	Año Académico													
			2006	2007	2008	2009	2010	2011	2012	2013	2014	2015	2016	2017	2018	2020
Total Universidad	410	100,00	29	45	37	34	40	31	25	25	30	30	35	34	17	15
Facultad de Humanidades, Artes y Ciencias Sociales	164	40,25	9	18	14	16	19	17	9	7	12	11	11	16	5	5
Facultad de Ciencia y Tecnología	109	26,84	10	9	5	6	10	8	8	8	9	9	14	10	5	3
Facultad de Ciencia de la Gestión	89	22,03	7	14	13	10	8	4	3	6	5	6	5	6	5	2
Facultad de Ciencias de la Vida y la Salud	48	10,89	3	4	5	2	3	2	5	4	4	4	5	2	2	5



Gráfico 45. Becas de Iniciación a la Investigación y posgrado. Periodo 2006 - 2017



Cuadro 52. Becas por tipo de posgrado. Periodo 2006 – 2017.

Unidad Académica	Total	Porcentaje	Año Académico												
			2006	2007	2008	2009	2010	2011	2012	2013	2014	2015	2016	2017	2020
Total Universidad	411	100,00	29	45	37	34	40	31	25	25	30	30	35	35	15
Especialización	52	13,13	3	4	3	2	8	6	5	8	6	0	2	5	0
Maestría	224	53,79	16	26	21	19	18	16	10	7	14	20	25	21	11
Doctorado	135	33,08	10	15	13	13	14	9	10	10	10	10	8	9	4

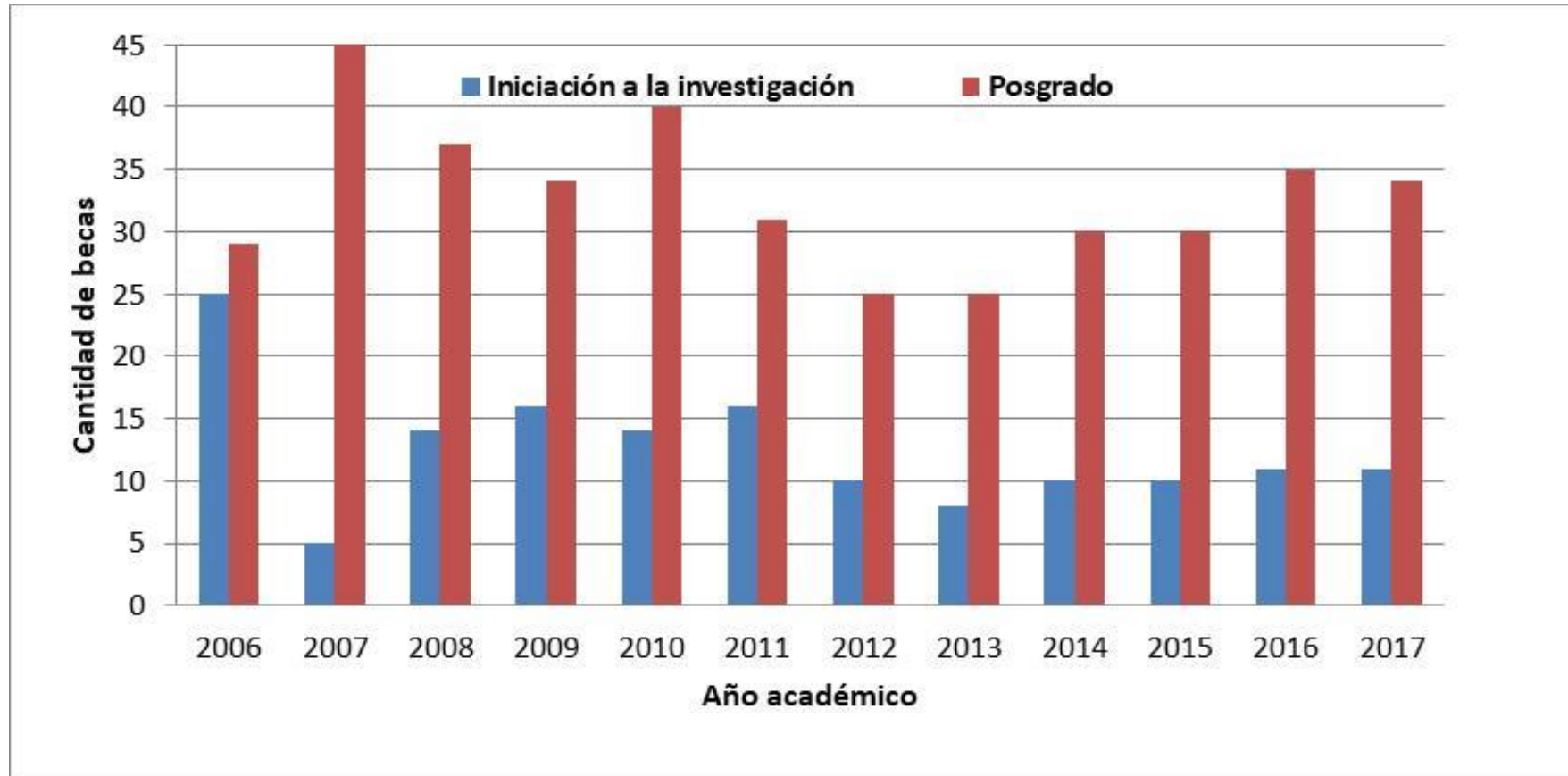
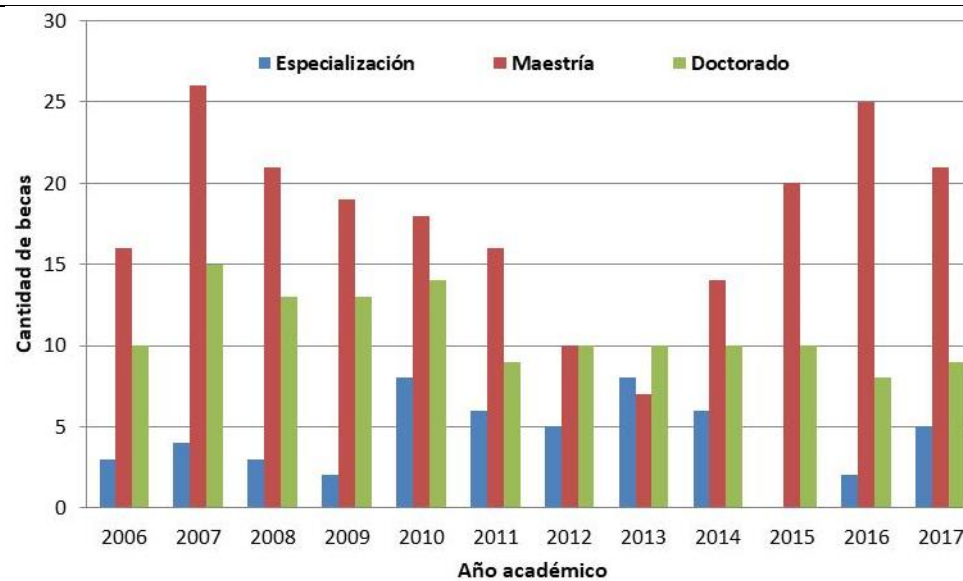



FUENTES DE DATOS

La información que se utiliza para la Sección de **Estudiantes** es relevada mediante el Sistema de Información Universitaria (SIU) Guaraní administrado por el equipo Guaraní y por los Despachos de Alumnos de las distintas Unidades Académicas.

Para la Sección de **Egresados** de carreras de Grado, las fuentes de datos son el Sistema Guaraní.

Los cuadros de **Personal** fueron elaborados con la base brindada por las distintas Unidades Académicas.

La información sobre **Extensión Universitaria** fue suministrada por la Secretaría de Extensión de la UADER. Del mismo modo, lo relativo a **Proyectos de Investigación** gestionados en la Universidad, fue aportado por la Secretaria de Ciencia y Técnica.